Atelier Kees Ketelaars

01

Kees werkt vanuit zijn fantasie, intuïtief. Net als de materialen is de inspiratie zeer divers. Natuur en mystiek zijn sleutelwoorden.

Ingang atelier Krijtenbogtstraat
Tilburgseweg 11 | Moergestel
keesketelaars.nl

'Het orakel van nu'

Atelier Bas en Nicole Berkelmans

02

Hun kunstwerken zijn een weerspiegeling van de natuur. Uit gerecycled metaal creëren zij samen unieke werken met mooie schaduwwerking.

Tilburgseweg 9 | Moergestel
basberkelmans.nl
instagram.com/
basennicoleberkelmans

'Kleine Lisdodde'

Fadime Asude Göktaş

03

Fadime verbeeldt in haar werk het drama van migrerende kinderen en de kwetsbare positie van mensen van verschillende achtergronden in oorlogssituaties.

Expositie in Galerie De Verdieping
Sint Jansplein 5 | Moergestel

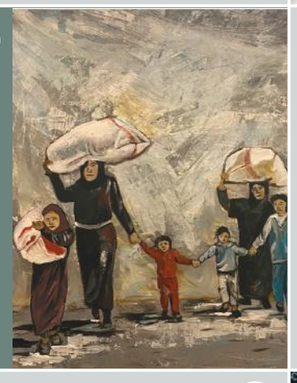

Atelier Louis van den Meijdenberg

04

Louis haalt inspiratie uit de schoonheid van talenten uit verleden en heden, van Hildegard von Bingen tot Bach. Dit gevoel vertaalt hij in schilderijen, objecten, foto's en film.

Bereikbaar via de Scheerman
Vooskerbos 12 | Moergestel
louisvdm.nl

Atelier Maarten Franssen

05

Maarten creëert een ruimtelijke "beeldtaal" van betekenisvolle woorden, teksten en uitspraken, gecombineerd met natuurfenomenen. Dit alles in beelden van albast, cortenstaal, brons en hout.

Oirschotseweg 23 | Moergestel
maartenfranssen.com

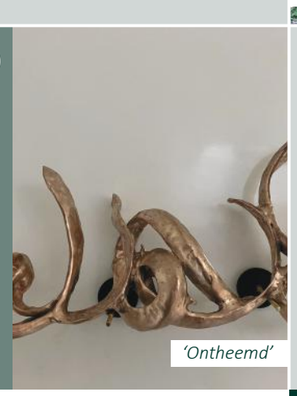

'Ontheemd'

Atelier José Verhoeven Oisterwijk

06

Jose schildert graag over wat haar inspireert in het dagelijks leven, over wat ze ziet of wat ze voelt. Spelen met bewuste en onbewuste stemmingen, vaak vrolijk en bruisend maar soms bizar, vervreemdend.

Achter de BP-pomp links
Gemullehoekenweg 71 | Oisterwijk
joseverhoevenkunst.nl

Atelier PATRIZ

07

Patriz van Linden-Potters is beeldend kunstenares. Ze maakt bronzen en keramische sculpturen. Daarnaast creëert ze ook unieke handgemaakte keramiek.

Oude Haarenseweg 12 | Oisterwijk
patriz.nl
instagram.com/patriz_potters

'Tree torso'

Atelier de Waterman | Jet Smits

08

Jet Smits, geboren in 1940, is al 45 jaar met kunst bezig! Geïnspireerd door alles wat leeft en beweegt, werkt Jet nu vooral met klei die ze op een speciale manier patineert.

Peellandstraat 16 | Oisterwijk

Atelier Sopra

09

Bauhaus, geometrie en kleuren zijn voor José een grote inspiratiebron bij het creëren van textiele werken van vilt en stof.

Eind 15 | Haaren
instagram.com/ateliersopra

'Mirrored'

Atelier Monique Tra Art

10

Geïnspireerd door het realisme maakt Monique tekeningen en olieverfschilderijen, die het alledaagse leven natuurgetrouw vastleggen.

Haarendijk 19 | Haaren
monique-tra-art.com
instagram.com/monique.tra.art

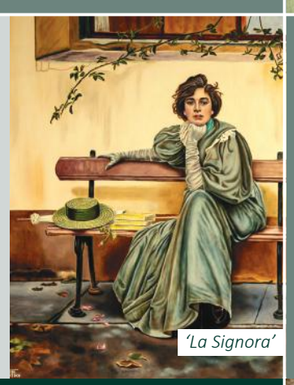

'La Signora'

Atelier in den Gevert

11

Karen wordt geïnspireerd door de wereld om haar heen of haar innerlijke beleving. Dit resulteert in kleurrijke unieke schilderijen.

Gever 8 | Haaren
karenpelckmans.nl

'Dagdromen'

Atelier Sonnevanck, Ellen Geerts

12

Ellens werk draait om natuur; landschappen, bloementuinen, een enkele tak worden verbeeld in expressionistische schilderijen of ingetogen werk op handgeschept papier.

George Perklaan 3 | Oisterwijk
ellengeerts.nl

'Nazomertuin'

Atelier Wilna van den Heuvel

13

Schilderijen en bronzen beelden geïnspireerd door de mens, in al zijn facetten, van het spelende kind tot de muzen uit de mythologie.

Stationsstraat 15 | Oisterwijk
wilnavandenheuvel.nl

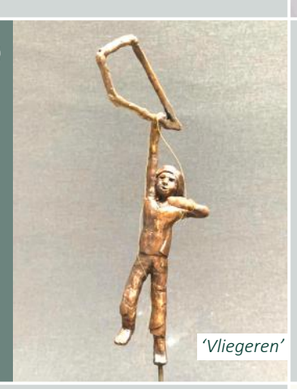

'Vliegeren'

Atelier Will Verhoeven

14

Will werkt graag thematisch. Het vertrekpunt ligt vaak ergens in de waarneming van de wereld en gaat dan al schilderend over in de wereld van de verf en het doek. Daar opnieuw eenheid creëren!

Kerkstraat 19 | Oisterwijk
willverhoeven.nl

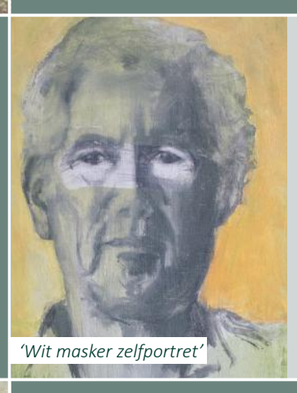

'Wit masker zelfportret'

Atelier Nanda Evers

15

Nanda maakt mixed media werk en haalt inspiratie uit de wereld om haar heen, de natuur, de vergane bebouwde omgeving en vooral hoe het licht valt.

Almystraat 14 | Oisterwijk
Ingang naast winkel bij Robèrt, unit 9
nandaevers.nl

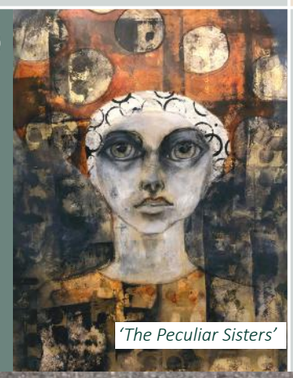

'The Peculiar Sisters'

Atelier Main Kunstenaars

16

Ien en Marjon, een gedreven duo dat samenwerkt aan bronzen beelden, beelden van staal én beelden van zwerfafval.

Nijverheidsweg 6 | Oisterwijk
mainkunstenaars.nl
instagram.com/
mainkunstenaars_artistduo

'De Migrant 2'

Atelier VIK (Verf, inkt & klei)

17

Veelzijdig werk waarbij Addy o.a. met natuurprint & monoprint als grafische techniek werkt. Hierbij gebruikt ze bijvoorbeeld planten uit eigen tuin.

Donkerstraat 12 | Oisterwijk
addygraafmans.wixsite.com/grafiek

Atelier 't Zilverke

18

Marianne maakt o.a. ringen, hangers en oorbellen en werkt met zilverklei én plaatzilver.

Kap. Huyberslaan 2 | Oisterwijk
zilverke.nl

Atelier Ida van Berkum

19

Ida maakt abstracte schilderijtjes en 'Dierenwerk': kinderboeken, kaarten, doosjes en piepkleine schilderijtjes van o.a. dansende vissen en verliefde pinguïns.

Kastanjestraat 50 | Oisterwijk
idavanberkum.nl
instagram.com/idavanberkum

Atelier Westminster Taxidermy

20

Geïnspireerd door de natuur, met oog voor detail en liefde voor het ambacht, prepareert Yvette vogels en zoogdieren op unieke wijze.

Bereikbaar via de Hoevenseweg (achteringang)
Moergestelseweg 54 | Oisterwijk
instagram.com/westminster_taxidermy

'Witstaart Herten'

O'pen Atelierroute Oisterwijk

Twintig lokale kunstenaars openen hun deuren voor een bijzondere kunstroute door Oisterwijk, Moergestel en Haaren. Fiets langs verrassende ateliers en laat je inspireren door kunst in metaal, verf, textiel, sculpturen, taxidermie én de verhalen erachter. Je kiest zelf waar je begint, onderweg kun je bij gezellige horecaspots terecht voor een hapje of een drankje.

Zondag 29 juni 2025 | 11.00 – 17.00 uur

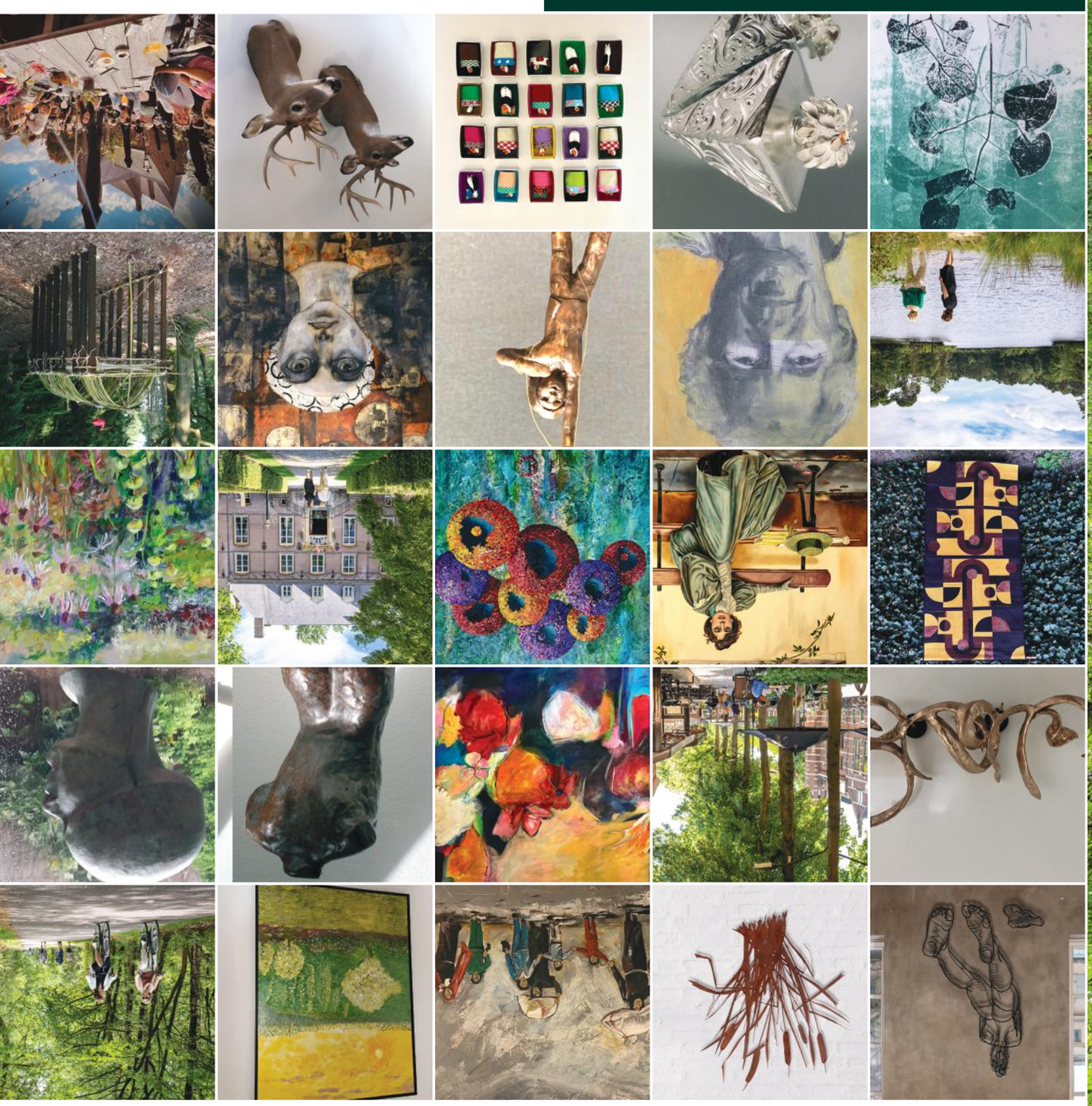

Oisterwijk

BEZOEKOISTERWIJK.NL

Oisterwijk

BEZOEKOISTERWIJK.NL

SCAN ME

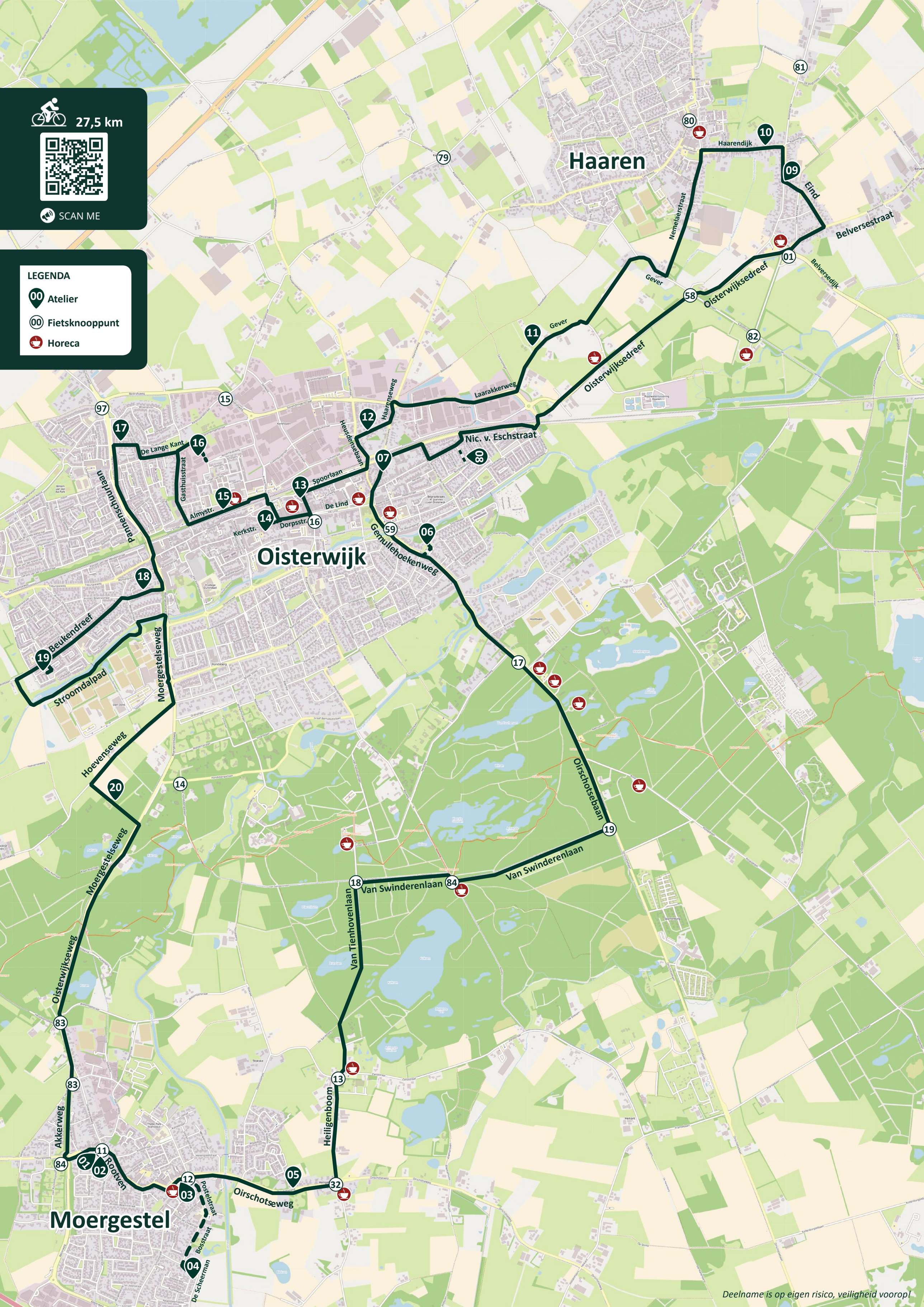
27,5 km
SCAN ME
LEGENDA
00 Atelier
00 Fietsknooppunt
Horeca
Haaren
Oisterwijk
Moergestel
Haarendijk
Eind
Belversestraat
Belversedijk
Nemelaerstraat
Gever
Oisterwijksedreef
Laarakkerweg
Haarenseweg
Heusdensebaan
Nic. v. Eschstraat
Spoorlaan
De Lind
Dorpsstr.
Kerkstr.
Almystr.
Gasthuisstraat
De Lange Kant
Pannenschuurlaan
Gemullehoekenweg
Oirschotsebaan
Van Swinderenlaan
Van Tienhovenlaan
Heiligenboom
Oirschotseweg
Postelstraat
Bosstraat
De Scheerman
Rootven
Akkerweg
Oisterwijkseweg
Moergestelseweg
Hoevenseweg
Stroomdalpad
Beukendreef
Deelname is op eigen risico, veiligheid voorop!