

Remigiusmuseum Lithoijen

Het Remigiusmuseum is een lokaal museum, van Heemkundekring Maasdorpen in de gemeente Lith

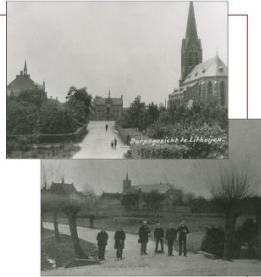

OPENINGSTIJDEN

In de maanden mei tot november elke eerste zondag van de maand en elke derde zaterdag van de maand van 13.00 t/m 17.00 uur of op afspraak tel. 0412-482216

LOCATIE

Op de Koorzolder van de Remigiuskerk
Prelaat van den Bergeplein 8
5396 PH Lithoijen

INFORMATIE

www.heemkundekringlith.nl

© www.fransheeren.nl

GRATIS ENTREE

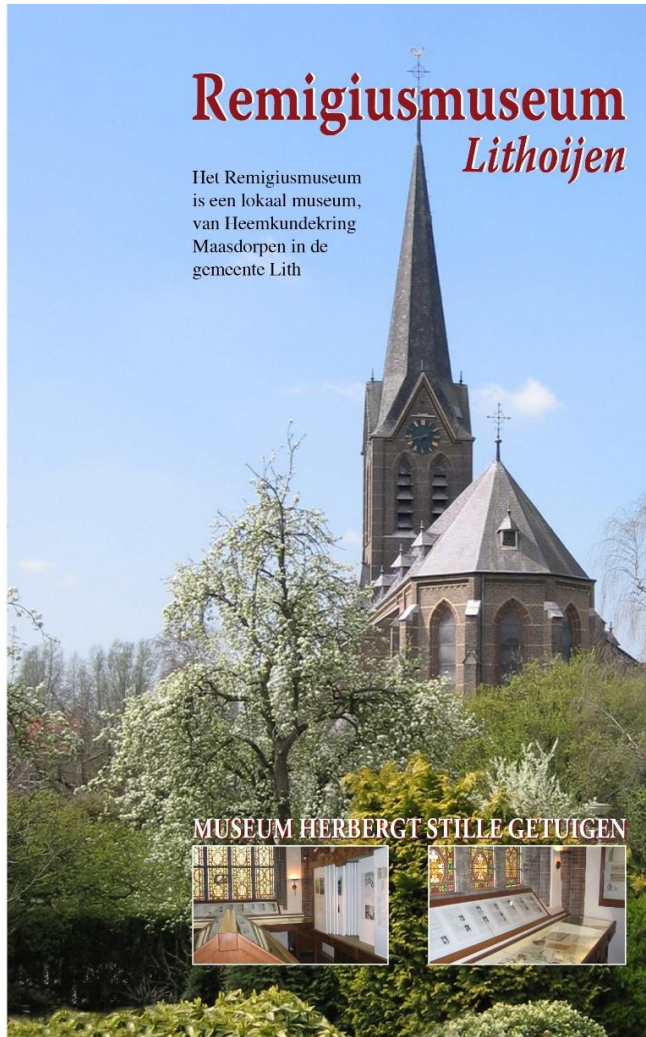

MUSEUM HERBERGT STILLE GETUIGEN



Remigiusmuseum Lithoijen

Het museum herbergt een zeer fraaie collectie aan archiefmateriaal en bevat veel foto's die afkomstig zijn uit het fotoarchief van heemkundekring Maasdorpen in de gemeente Lith. Verder zijn er ook veel opgegraven objecten en andere bijzonderheden in het museum te zien.

In de geschiedenis van Lithoijen heeft de abt van Berne een belangrijke rol gespeeld. De verbondenheid van Berne met Lithoijen dateert al van het begin van



Veel is er terug te vinden over de rijke Roomse geschiedenis.



de zeventiende eeuw, toen de norbertijn Nicolaus Havens de eerste norbertijner pastoor van het dorp werd. Voordat de norbertijnen kwamen, hebben sinds 968 de benedictijnen uit Reims hun stempel gedrukt op Lithoijen.



In het museum zijn rijk geïllustreerde schuifpanelen te vinden waarop de geschiedenis van het dorp in geuren en kleuren staat beschreven. Uit opgravingen zijn o.a. te zien een onderkaak van een babymammoet, Romeinse

De geschiedenis van het dorp is in geuren en kleuren beschreven op de rijk geïllustreerde schuifpanelen.



spinsteenjes, musketkogels uit de napoleontische tijd, uit de afgebroken calvarieberg op het kerkhof, een engelenkopje van terra-cotta waarschijnlijk gemaakt door de in Lith geboren beeldhouwer Walter Pompe (1703-1777).

