

Ontdek de omgeving van Gemert en Bakel

circa 51 km



Natuur educatie centrum De Specht in Handel.

Stukken hei , bos, veldwegen zorgen voor veel afwisseling



Gemert als kruidentuin van Nederland.

O.a. Stichting de Wilde Bertram, kruidencentrum de Sprenk en het Velt. info: <http://velt-gemert.nl> en op www.kruidendorp.nl



Kasteel Gemert, de parel van Europa.

Of zoals het misschien beter typeert 'Domain of Fascination'. Want 'fascinerend' is het juiste woord. Zowel voor de roemruchte historie als voor de beleving van het fraaie ensemble van kasteelgebouwen, omgeven door het schitterende kasteelpark en de feeëriek slotgracht. Kasteel Gemert, gesticht in 1391 door de Kruisridders van de Duitse Orde, was een voornaam onderkomen voor de Commanderij en diende eeuwenlang als bestuurlijk centrum van de Heerlijkheid Gemert. Historisch erfgoed dat aan de vooravond staat van een grondige restauratie en herontwikkeling. Kasteel Gemert



verkrijgt hiermee opnieuw een belangrijke positie in de periferie van Brainport. Kasteel Gemert wordt een hernieuwd Europees knooppunt van kunst, cultuur en wetenschap



Tussen Gemert en Bakel is er veel ijzeroer gevonden in de Stippelberg, herkenbaar aan de

oranje kleur. Toen was de opvatting dat de Peel alleen bestemd kon zijn voor de bosbouw vanwege de zeer arme grond, waar het gebied volledig bestond uit onbegroeid zand. In de Middeleeuwen staken boeren turf op de natte gedeelten van de hei om hun land te bemesten en lieten hun vee grazen op de drogere gedeeltes waardoor begroeiing ook weinig kans had. Deze vormden zandduinen (stippels -heuveltjes) en konden ook na de IJstijd zodanig stuiven dat in meer dichtbevolkte gebieden (met meer vee) zelfs hele dorpen zijn ondergestoven. Natuurpoort Nederheide ligt ook in deze prachtige omgeving met vele wandelpaden, fietsroutes en andere recreatieve mogelijkheden, deze maken het plaatje compleet.

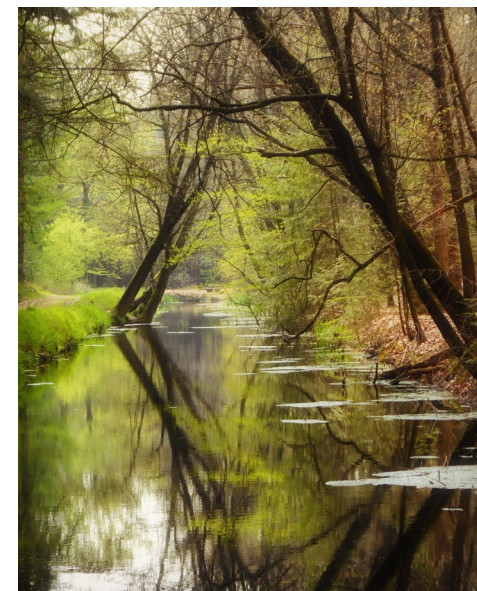

Foto's en tekst: VVV Gemert-Bakel

VVV Gemert-Bakel

Ridderplein 49
5421 CX Gemert
0492 36 66 06
info@vvvgemert-bakel.nl



Routebeschrijving

Start op Ridderplein met de rug naar de VVV ga

58	47	75	30	50
14	51	24	29	41
11	10	48	9	21
22	90	55	54	53
19	31	17	rechtsaf naar fiets- knooppunt 58.	

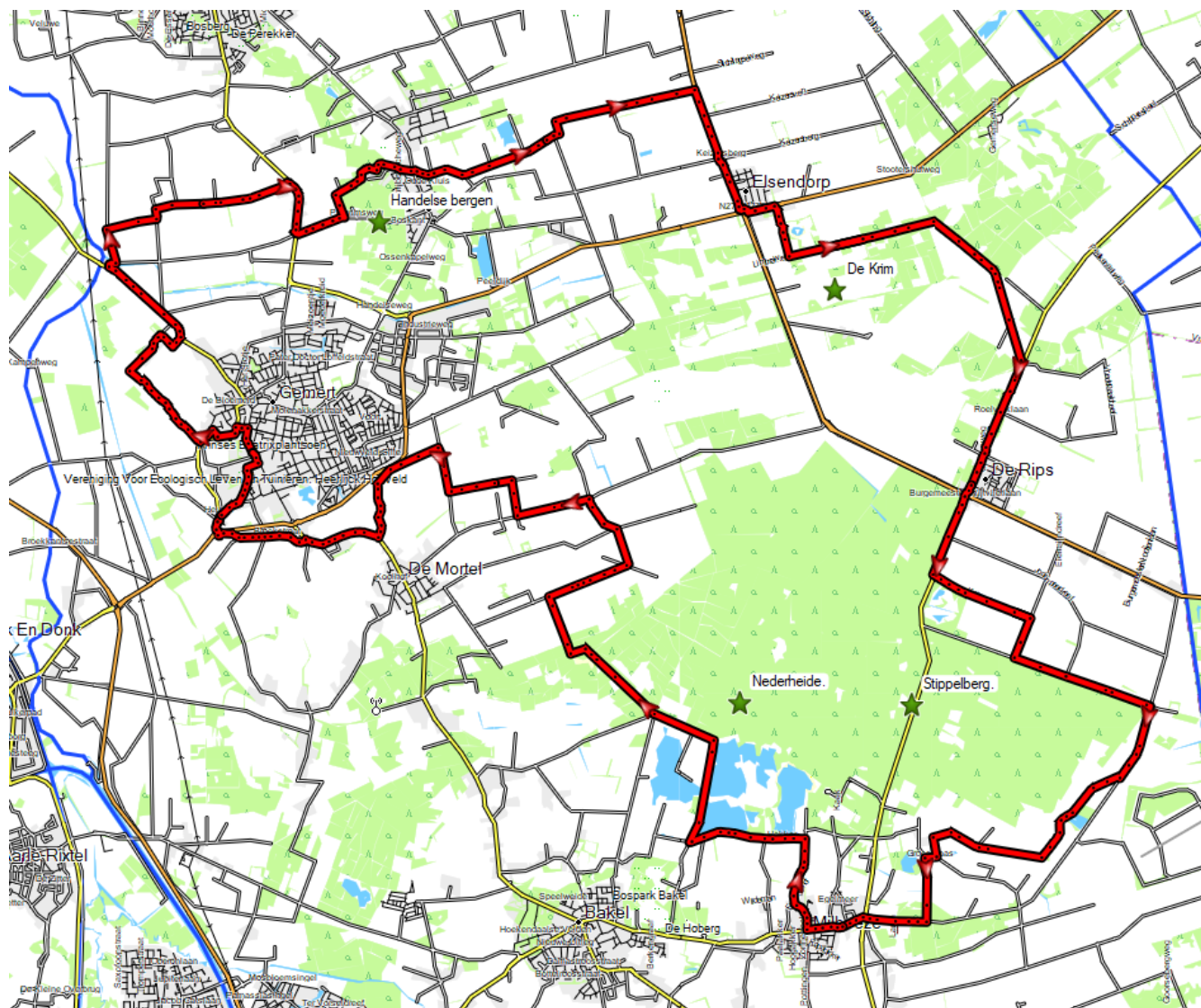

Onderdeel
van

Land van de Peel



www.landvandepeel.nl