

Historisch fietstocht De Rips

circa 25 km



De Rips

Tot het eind van de 19e eeuw was de Peel tussen Bakel en Oploo één groot heideveld dat eigendom was van de gemeente Bakel en Milheeze en door de inwoners gebruikt werd voor het weiden van schapen en het steken van turf en plaggen.

Het landschap. In de loop van de jaren is de omgeving van uitgestrekte heide velden en stuifduinen veranderd in een mix van bossen, kanalen, afwateringen en gelukkig ook nog de oorspronkelijke omgeving.

In 1893 verkreeg de Heidemaatschappij hier de opdracht om te beginnen met de ontginning en bebossing voor de mijngangen voor de kolenwinning..

Foto's en tekst: VVV Gemert-Bakel

VVV Gemert-Bakel

Ridderplein 49
5421 CX Gemert
0492 36 66 06
info@vvvgemert-bakel.nl



Op dit kaartje staat het centrum van De Rips .Nu be-



heerd Staatsbosbeheer het gebied en dat zorgt voor een grotere diversiteit van flora en fauna.

De Rips ligt nu tegen het **grootste bosgebied** van Brabant aan. Alleen de Veluwe is in Nederland groter.

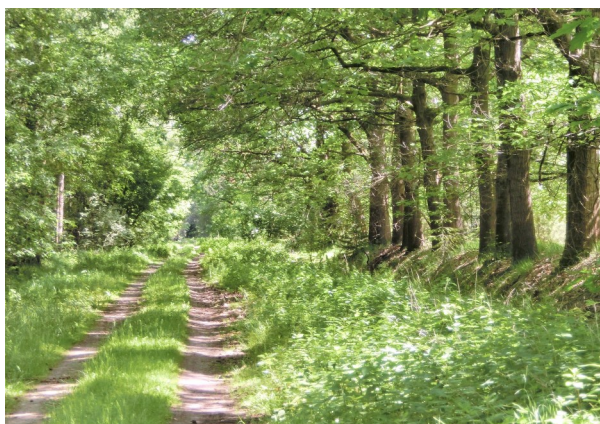

Routebeschrijving

De lijst start bij het bosmuseum

Overall waar een fotoetstel staat, staat een plaat met een foto en een beschrijving van hetgeen er is of geweest is.

De pijlen op de kaart geven ons advies aan.

Foto 1 2+3 staan in het rode gebied. Daarna richting Milheeze.

Er staan **twee routekaartjes** op deze folder. Een klein kaartje die de route in de kern van De Rips laat zien (foto 19 t/m 33) en een overzicht van de hele route op de achterzijde,

foto	straat
1	Wijtvlietlaan bij Start
2+3	Wildenberglaan OS
	daarna richting Milheeze
12	Kruisberglaan RD
14	Stippelberg RD
13	Stippelberg OMK
2w0-2	Hazenhutsedijk RA
15	Hazenhutsedijk RD
2w0-3	Peeldijk LA
16	Landmeter van Beurdenweg RD
17	Landmeter van Beurdenweg RD
2w0-4	Landmeter van Beurdenweg RD weg OS LA
18	Wildenberglaan RD
19	Paterslaan RA
20	Paterslaan RD
21	Blaarpeelweg LA
22	M.Hertsigstraat LA
23	Lambertweg LA
	einde weg eerst LA OMK
24	Wildenberglaan RA

- 25+26 Ripsestraat RD
- 27 Ripsestraat RD
- 28+29 Ripsestraat RD
- 30 Ripsestraat RD
- 31 Ripsestraat RD
- 32 Ripsestraat RD
- 33 Ripsestraat RD
- 34 Oploseweg RD
- 35 Jan Berendweg LA
- 36 Jan Berendweg OMK naar
Ripsestraat RA
- 37 RA en na foto OMK
- 2wo-1 Oude Rips RA
- 38 Oude Rips OMK RA
- 39 Ripsestraat RD
- 40 Ripsestraat RD
- 4+5+6+7+
8 Wijtvlietlaan RA
- 2wo-5 Wijtvlietlaan RD
- 9 Wijtvlietlaan RD
voor bos OS OMK
- 10+11 Ripseweg RD bosmuseum

Onderdeel
van

Land van de Peel



www.landvandepeel.nl

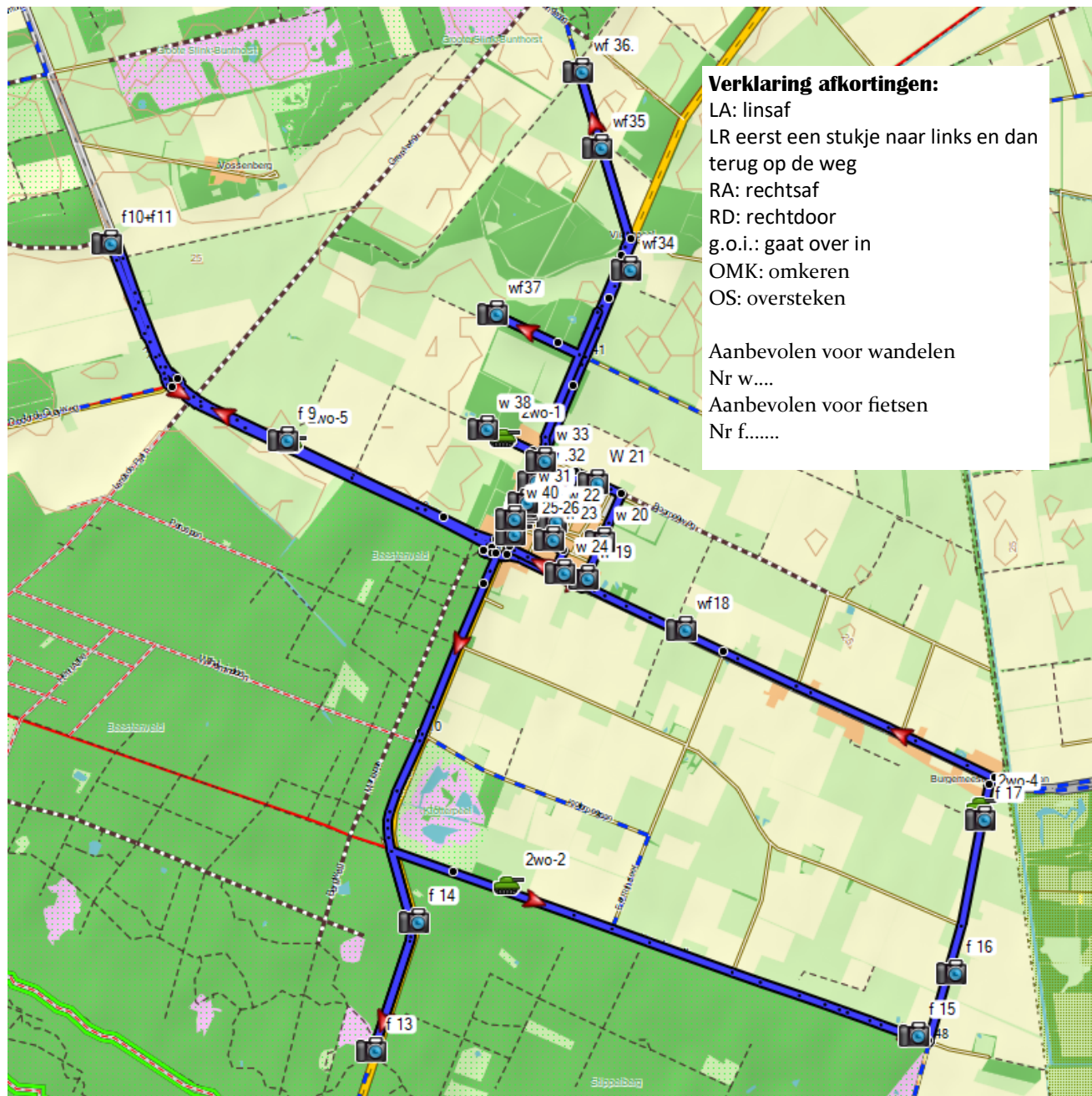

Verklaring afkortingen:
 LA: linsaf
 LR eerst een stukje naar links en dan terug op de weg
 RA: rechtsaf
 RD: rechtdoor
 g.o.i.: gaat over in
 OMK: omkeren
 OS: oversteken

 Aanbevolen voor wandelen
 Nr w....
 Aanbevolen voor fietsen
 Nr f.....