UIT DE ZAANSTREEK

MAART 2025

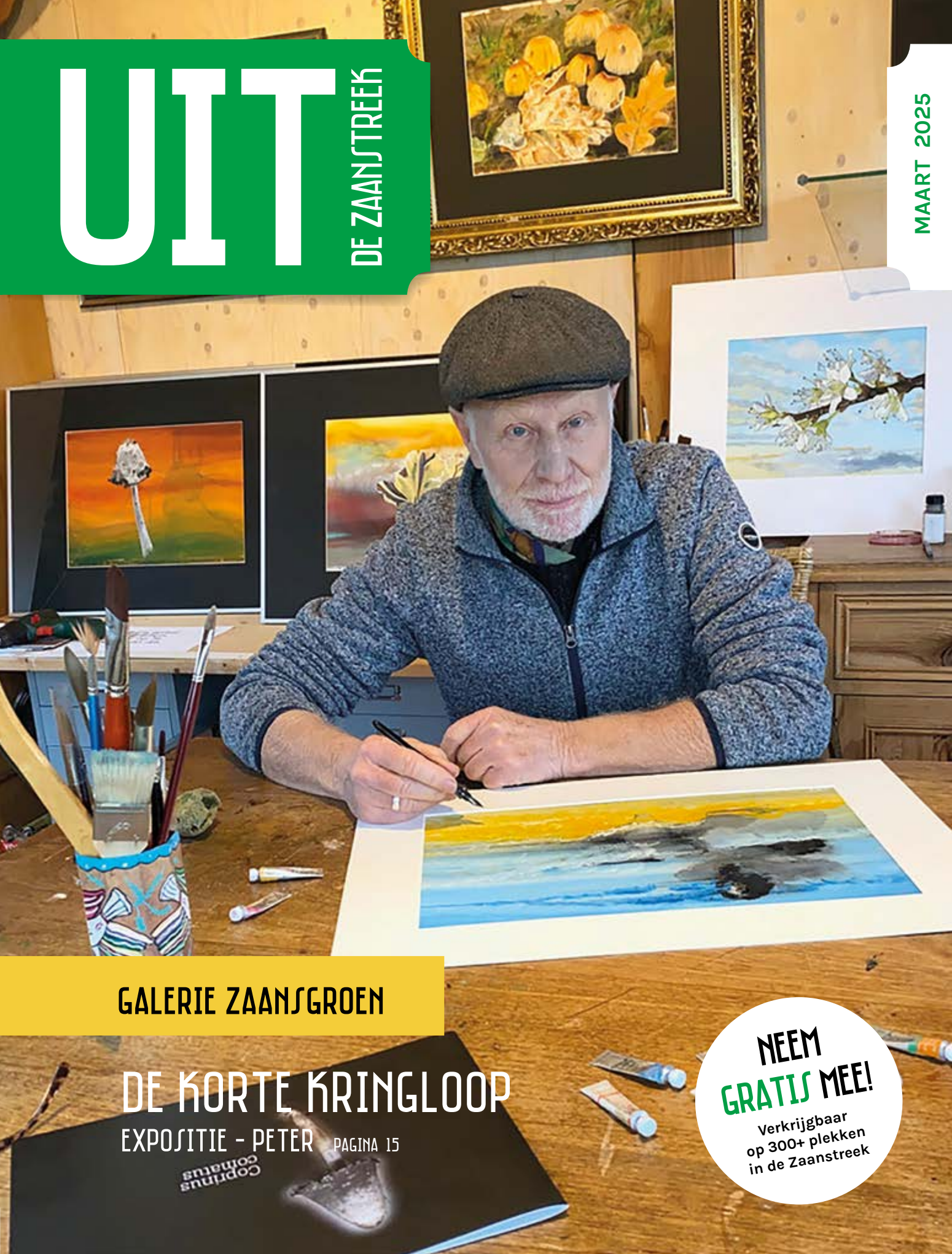

GALERIE ZAANSGROEN

DE KORTE KRINGLOOP

EXPOSITIE - PETER PAGINA 15

NEEM GRATIS MEE!

Verkrijgbaar op 300+ plekken in de Zaanstreek

DreamWorks Theatricals

Shrek De Musical

29 EN 30 MAART

ZAANTHEATER

UIT GELICHT

MUZIEK

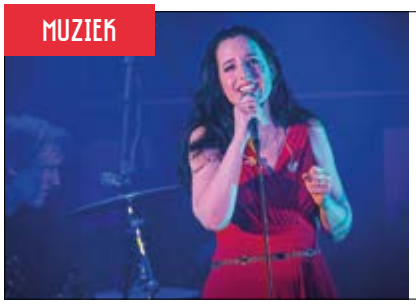

PODIUM DE FLUX
KINGFISHER SKY ZINGT KATE BUSH

Pagina 6

UITSTRALING

INTERVIEW
DAPHNE GROOT ZAANS ZILVER

Pagina 9

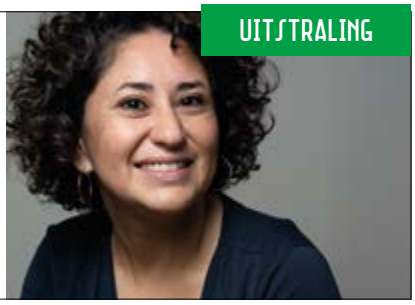

THEATER

ZAANTHEATER
ISH DANCE COLLECTIVE

Pagina 11

EXPOSITIE

ZAANSGROEN
PETER LASSOOY

Pagina 15

JEUGD & FAMILIE

THEATER DE KUNSTGREEP
ROODKAPJE

Pagina 21

DE COMPLETE UITAGENDA

Uitgebreid overzicht van alle evenementen
Van Assendelft tot Zaandam, Pagina 23 – 29

COLUMN

EROP UIT

ONTDEK

Wie ik ben? Een Brabantse die haar hart verloren heeft aan de Zaanstreek.
Ik woon hier al 12 jaar, maar ik word nog steeds verrast door bijzondere plekken in de streek. Dat komt omdat ik er graag op uit ga. Ik houd van nieuwe dingen proberen en ervaringen opdoen.
Ik ben, zoals ze dat zeggen, een culturele alleseter. Ik proef 'vreemde' gerechten, leer graag nieuwe mensen kennen en pak juist niet dat gebaande pad. Dat laatste brengt me soms op minder bekende plekken die wel heel leuk zijn.

Ik nodig iedereen uit om dat eens te proberen; bezoek die galerie waar je al jaren langsfietst maar nog nooit naar binnen bent gegaan, maak een praatje met een vreemde en neem gewoon eens een onbekende route. Je ervaart de streek dan op een heel andere manier.

Je weet pas of je iets leuk of niet leuk vindt als je het een keer probeert! Dus ga naar die nieuwe voorstelling, bezoek die expositie of kijk die arthouse-film.
Om je een beetje op weg te helpen, staat dit magazine vol met leuke tips.

Veel plezier met ontdekken!

NIENKE AUSSEMS

Projectmanager
Stichting Marketing Zaanstreek

Kijk voor de dagelijkse UIT-tips!
op de website
www.zaans.nl

NIEUW IN DE ZAANSTREEK

AMAYZING: HAUTE PATISSERIE

HET PERFECTE KUNSTWERKJE

In de patisserie aMayzing van Jamay Tuller (24) smelten vakmanschap, luxe en kunst samen tot een smaakbeleving die je niet snel vergeet.

Als kind stond Jamay al in de keuken, knedend en mixend naast haar moeder. Wat begon als een passie, groeide uit tot een levensmissie. Van een bakkersopleiding tot stages bij culinaire topbedrijven, zelfs een periode in Dubai, alles leidde tot dit moment: haar eigen zaak. 'In de Zaanstreek ligt mijn basis. Het voelt bijzonder om juist hier mijn onderneming op te bouwen en mijn passie tot leven te brengen.

In de Zaanstreek

De Zaanstreek heeft een sterke ondernemersmentaliteit en een gemeenschap die graag lokale initiatieven steunt; dat maakt het extra speciaal om hier mijn droom te realiseren', aldus Jamay. Op social media neemt Jamay haar klanten mee in het totale maakproces; van ruwe ingrediënten tot het perfecte eetbare kunstwerkje. Jamay: 'Mijn grootste inspiratiebronnen zijn fruit, noten en specerijen. Ik streef er altijd naar om niet alleen iets moois te maken, maar vooral ook een bijzondere smaakbeleving. Er is niets mooiers dan mensen blij maken met mijn creaties; letterlijk kunst maken die je kunt proeven.' 'Omdat ik Zaankanter ben, wilde ik ook graag mijn productiekeuken in de Zaanstreek hebben. Hier ligt mijn hart, en hier hoort aMayzing thuis'

Op de bovenverdieping wil Jamay een masterclassruimte creëren. 'Hier wil ik mijn kennis en passie delen.'

DE NAAM 'AMAYZING'

Iedereen noemt me May. Tijdens mijn werk in het Conservatorium Hotel, waar ik wekelijks de zondagse brunch mocht verzorgen, gebeurde er iets bijzonders. Gasten kwamen steeds terug met enthousiaste reacties: 'Dit is amazing!' Het woord bleef hangen, en toen ik mijn eigen zaak opende, wist ik meteen dat de naam een combinatie moest zijn van mijn naam en dat gevoel van verwondering. Momenteel is het alleen mogelijk om op bestelling af te halen. Bestellen kan eenvoudig door te bellen naar 085 - 888 29 01.

Volgen op :
Instagram: @jamaytuller
TikTok: @jamaytuller

Heb jij suggesties voor deze pagina? Wij vinden het leuk om je tip te ontvangen via info@uitdezaanstreek.nl

POELBOERDERIJ

VAAREXCURSIE
DE EERSTE GRUTTO

Hollandse en IJslandse grutto's en tureluurs keren na een enorme tocht van duizenden kilometers uitgehongerd terug uit Spanje en Afrika om hier te komen broeden. Vaarexcursie door het Wormer- en Jisperveld met gids.

Zondag 9 maart, aanvang 13.30 u
deelname €17,50, jeugd t/m 12 jr. 5,00.

VERENIGING DE ZAANSCHE MOLEN

DE ZAANSCHE MOLEN
VIERT 100 JAAR

Dit jaar bestaat de vereniging De Zaansche Molen een eeuw en dat vieren ze met een feestelijk weekend op 15 en 16 maart bij het Molenmuseum. Bezoekers kunnen genieten van live optredens van koren en singer-song-writers, inspirerende lezingen en een exclusieve preview van de jubileumfilm. Voor kinderen zijn er leuke activiteiten waarin molens en erfgoed centraal staan, zoals klompenlopen met een kruiwagen en het schilderen van een molen-panorama. Een bijzondere act van Stiltlife maakt het programma compleet. Natuurlijk is er ook gelegenheid om in een feestelijke setting te genieten van koffie en thee. Wie jarig is trakteert! De toegang is gratis, kom langs en vier dit bijzondere jubileum mee! Scan de QRcode voor alle activiteiten en tijden.

Weekend 15 en 16 maart,
gratis toegang.

HEMKADE 48

VROEG PIEKEN

Dansen tot je erbij neervalt? Maar dan geen hele nacht kwijt zijn. Dat kan!
Er zijn speciale avonden waarbij je al op de vroege vrijdagavond je dansweekend kunt beginnen. Je hoeft dus niet tot middernacht te wachten op je favoriete dansmuziek. En wil je je favoriete dansnummer horen? Je hebt zelf invloed op de nummers die bij 'Vroeg Pieken' worden gedraaid. Het kan het hitje zijn waar je trots op bent of je 'guilty pleasure' weaarop je de beste dansmoves hebt. Van disco tot pop, van salsa tot hiphop. Uit welk jaar dan ook, als het maar dansbaar is. Je kunt via de website (zie QR-code) een nummer aanvragen. Dus kom ook lekker 'Vroeg Pieken' in Zaandam. Voor iedereen vanaf 18 jaar.

Vrijdag 7 maart
Vanaf 20.00 u, kaarten v.a. €14,50.

BUURTHUIS DE KOLK

HISTORISCHE LEZING

Gids aan de Zaan, Marene Kok, vertelt over de historie van de Rosmolenbuurt. De eerste avond over de onderwijs-instellingen, zoals Sancta Maria en St. Jozefschool (filmtheater de Fabriek). De tweede lezing gaat over de architec-tuur van bijzondere gebouwen zoals de Zwaardemaker, de oude gortpellerij.

Woensdag 5 en 19 maart
vanaf 19.30 u, entree €6,00.

THEATER DE KAASFABRIEK

DRUMMER
CESAR ZUIDERWIJK

'De naakte waarheid' gaat over 50 jaar Golden Earring. Van zijn allereerste drumstel van augurkenblikken tot het meest recente showdrumstel met de nodige elektronica en gadgets, het staat er allemaal. Neem je drumstokken mee.

Vrijdag 7 maart
aanvang 20.15 u, kaarten € 21,00.

BULLEKERK

THE STORY OF
SIMON & GARFUNKEL

Het concert van Simon & Garfunkel in Central Park in New York is misschien wel het bekendste van dit duo ooit. Ruim tien jaar na hun scheiding in 1970 was dit optreden in 1981 het eerste moment waarop ze weer samen te zien waren. Maar maakte deze reünie kans op een vervolg? Niels van der Gulik en Frank Kooijman vertellen het verhaal en spelen de nummers uit het concert in Central Park. Ze blikken terug op de carrière van Simon & Garfunkel, het legendarische optreden in Central Park New York en de beslommeringen tijdens het weerzien. Behalve dat dit een feelgoodconcert is, werpt het ook een nieuw licht op tijdloze hits als Bridge Over Troubled Water, Sound of Silence, A Heart In New York en 50 Ways To Leave Your Lover.

Vrijdag 7 maart , aanvang 20.00 u,
kaarten € 17,00 + €2,00 res.kosten.

ZUIDERVERMANING

SOM PRESENTEERT
THE COUNTERPOINTS

Seizoen Oude Muziek uit Utrecht verzorgt elke maand een prachtig klassiek concert van prominente zangers en muzikanten die de mooiste muziek uit de middeleeuwen, renaissance en barok ten gehore brengen. Voor dit optreden zijn The Counterpoints uitgenodigd. Het is een collectief voor oude muziek onder artistieke leiding van de oprichters blokfluitist Thomas Triesschijn en klavecinist Aljosja Mietus. Met hun expressieve spel en doordachte programma's zijn The Counterpoints uitgegroeid tot een gevestigde groep binnen de oude muziekscene en speelden ze op podia zoals het Concertgebouw Amsterdam en het Festival Oude Muziek Utrecht. Ze brengen o.a. de 'Musicista Itinerante' met muziek van Geminiani, Purcell, McGibbon, Corelli en Vivaldi.

Donderdag 13 maart
aanvang 20.15 u, kaarten v.a. €10,00.

PODIUM DE FLUX

KINGFISHER SKY
KATE BUSH

Kingfisher Sky heeft altijd hun bewondering voor Kate Bush openlijk geuit. Sinds de oprichting van de band is haar innovatieve en unieke werk een blijvende bron van inspiratie voor deze Haagse muzikanten.

Vrijdag 21 maart , aanvang 20.30 u,
kaarten v.v.k, €17,50 deur € 20,00.

ZAANTHEATER

LEGENDARY ALBUMS FLEETWOOD MAC'S RUMOURS

Legendary Albums maakt jaarlijks een theatershow over, je raadt het al, een legendarisch album. Dit jaar wordt dat de elfde plaat, Rumors, van Fleetwood Mac. Van dit album kwamen de bekende hits als 'Go Your Own Way', 'Don't Stop', 'Dreams' en 'You Make Loving Fun'.

Extra bijzonder aan de totstandkoming van dit album zijn de bijzondere relationele perikelen, scheidingen en break-ups van de bandleden onderling tijdens de opnames. Deze stuwden het creatieve proces op tot enorme hoogtes of legden het volledig lam. De waanzinnige muziek van Fleetwood Mac's album wordt integraal gespeeld door de LA-Live band en gezongen door o.a. zangeressen Tessa Sunniva en Pieternel Osinga.

Zaterdag 8 maart
aanvang 20.00 u, kaarten v.a. € 19,75.

JISPERKERK

AMSTEL QUARTET

Naast het uitvoeren van avontuurlijk repertoire, werken ze veel samen met hedendaagse componisten om nieuw en innovatief werk voor saxofoonkwartet te realiseren. Door altijd te blijven zoeken naar wat met vier saxofoons mogelijk is worden ze het 'kleurrijkste saxofoonkwartet ter wereld' genoemd.

Zaterdag 15 maart,
aanvang 20.15 u, kaarten € 21,00.

WORMERVEERSE VERMANING

JAZZ CONNECTION

Met songs van Louis Prima, Wynonie Harris, King Curtis en Teddy Brannon brengen ze een 'revival' van de beste en meest spraakmakende sterren uit deze woelig periode in de jazz. Samen met een flinke dosis humor zorgt het collectief van Jazz Connection voor een opmerkelijk eigen geluid.

Zondag 30 maart, aanvang 15.00 u,
kaarten €18,50

MUZIEKHAVEN

VIJF KEER KLASSIEK

De oude Vermaning aan het Papenpad is een toplocatie voor klassieke concerten. Stichting MuziekHaven biedt graag een podium aan jonge, veelbelovende musici. Op donderdagavond 6 maart komt het Brackman Trio hun debuutalbum presenteren. Op vrijdagavond 7 maart speelt altvioliste Dana Zemtsov (foto) haar nieuwste album. Het is gewijd aan de rijke Mexicaanse muziekcultuur.
Op vrijdagavond 14 maart komt het gerenommeerde Dudok Quartet de voor strijkkwartet gearrangeerde versie van De Jaargetijden van Tchaikovsky uitvoeren. Op zaterdagavond 15 maart is het tijd voor het jonge talent uit Letland; Daniils Cirics en pianiste Maria Parfonova. En op zondagmiddag 30 maart het concert van fluitiste Katja Pitelina. De musici delen hun persoonlijke ervaringen met deze meesterwerken .

Van 6 t/m 30 maart,
aanvang 20.00 u, kaarten € 25,00,
voor jongeren t/m 30 jaar €10,00.

vind alle muziekoptredens op

ZAANTHEATER

OPERETTE CZAAR PETER LA FILLE DE MADAME ANGOT

In samenwerking met de Gooise Operette vereniging is deze prachtige operette tot stand gekomen. Beleef een bruisende muzikale komedie vol sprankelende muziek en fonkelende teksten, tegen het kleurrijke decor van Parijs tijdens de Franse Revolutie.

In verrassende kostuums vertelt deze vrolijke operette het verhaal van de dochter van de Parijse hallen. Warm en levendig muziektheater, waar je gegarandeerd blij van wordt! Leerlingen van Compaen VMBO doen dit jaar mee als zakkenrollers. En zijn geweldige dansschoreografieën van Dansstudio Yvette. En studentenorkest USConcert speelt voor u weer de sterren van de hemel.

Zaterdag 15 maart, aanvang 20.15 u.
Zondag 16 maart, aanvang 14.15 u.
kaarten €27,50 incl. drankje.

FLUXUS

TALENTENCONCERT

Luisteren en kijken naar muzikaal talent? Je bent deze vrijdagavond van harte welkom voor het Talentenconcert! FluXus vindt het belangrijk dat er oog is voor talent en wil er dan ook samen met de docenten alles aan doen om het aanwezige talent tot bloei te laten komen.

Vrijdag 28 maart,
aanvang 19.00 u, gratis entree.

KERK KROMMENIEDIJK

SASKIA & SONNEVELD

Saskia Egtberts verzorgt samen met pianist Bouwe Bruins een muzikale reis door het leven van Wim Sonneveld. Een voorstelling met heerlijke nostalgie, en mooie liedjes, prachtige muziek. Ook boeiende teksten en leuke anekdotes in een verfrissende, bevlogen uitvoering. Kaarten via: kerkvankrommeniedijk.nl

Zondag 30 maart, aanvang 14.30 u,
entree €12,50 incl. koffie/thee.

PODIUM DE FLUX

WILD ROMANCE SUBURBAN TOUR

Wild Romance terug? Sommigen zullen zelfs zeggen dat 'The Wild Romance van Herman Brood' nooit is weggeweest. En de legendarische band blijft geschiedenis schrijven! Een nieuw album is op komst (maart 2025) terwijl het zweet nog niet is opgedroogd van een waanzinnige tour waarbij het album Shpritsz integraal werd gespeeld.

Nu komt de Suburban Tour er aan met de beste songs van Herman Brood én his Wild Romance, aangevuld met vele andere hits. Het belooft een groot feest der herkenning te worden, maar ongetwijfeld ook met alle emoties. De echte fans begrijpen het meteen: je stond in de rij, de vrachtwagen van de band stond er al, in de verte hoorde je gerommel en om de hoek verscheen een Chevrolet Suburban: The Wild Romance is in the house!

Vrijdag 28 maart, aanvang 20.00 u,
kaarten v.v.k. €22,00, deur €25,00.

UITSTRALING

‘IK DRAAG GRAAG GROTE OORRINGEN, DAT STAAT STOER ’

Naam

Daphne Groot (40) zangeres, actrice, theatermaakster, zangdocent en koordirigent.

Daphne leidt het Zaans Zilver Koor, zij treden regelmatig op met bijvoorbeeld theatervoorstellingen. ‘Een heerlijk koor die tot veel in staat is’. Vaak in combinatie met een toneelvoorstelling waar ook mijn hart ligt.

Stijl

Wat is je stijl?

‘Mijn kledingstijl wisselt; soms comfortabel, soms stoer, soms vrouwelijk. Het ligt eraan hoe ik me voel. Ik draag graag oorringen, al van jongs af aan, daar voel ik me stoer en vrouwelijk door. Verder heb ik een grote lievelingstrui met dinosaurussen erop waar ik zelf vrolijk van word.’

Houding

Wat maakt jou uniek?

‘Ik ben mezelf; met mijn eigen uitstraling, mijn eigen stijl, mijn eigen verhaal. Ik ben net zo uniek als ieder ander. Ik hou ervan als mensen zichzelf durven zijn en zichzelf durven te uiten, op wat voor manier dan ook.’

Wens

Wat zou je nog willen bereiken ?

‘Ik ben trots op mezelf, maar een nog betere balans tussen werk en thuis zou fijn zijn.’

Heb jij suggesties?

Wij vinden het leuk om je tip te ontvangen via info@uitdezaanstreek.nl

ZAANS TONEELHUIS

TONEELGROEP WTG BRUI

De nieuwe komedie van toneelschrijver Peter Aten. Over een familie die bij elkaar komt voor een bruiloft, maar de bruidegom is zoek en de bruid heeft zich verslapen. Het dreigt toch niet zo'n heuglijke dag te worden.

Zondag 9 maart, aanvang 14.30 u, kaarten € 15,00.

ZAANTHEATER

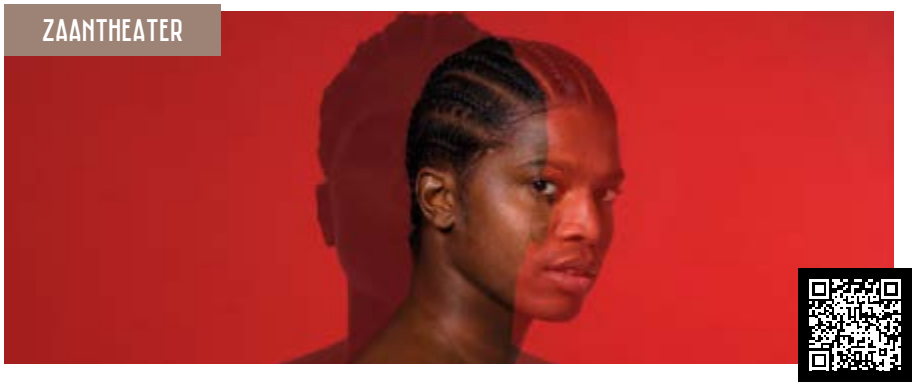

ORKATER DE DOOD VAN BENNY SIMONS

Een magisch realistische voorstelling over een jongen die dacht een man te moeten zijn. Na een fatale ruzie op straat duikt Benny Simons in zijn verleden in de hoop erachter te komen hoe het zo mis heeft kunnen gaan. Door zijn plotselinge dood ziet hij zijn familie uit elkaar vallen; zijn broertje, moeder en vriendin verdwalen in hun rouw. Benny worstelt met de vraag hoe hij ervoor kan zorgen dat zijn dierbaren elkaar niet kwijtraken en of ze hem, misschien ooit, zullen vergeven. In deze energieke en muzikale voorstelling worden het heden en verleden van Benny Simons met elkaar vervlochten door een live soundtrack van moderne jazz en soulvolle hiphop. Hoe maken we vandaag de dag van jongens mannen? Mogen zij naast weerbaar en sterk, ook kwetsbaar zijn?

Zaterdag 15 maart
vanaf 20.30 u, entree €24,50

THEATER DE KAASFABRIEK

JOOSEN EN DE JAGER AANKLONTEREN

We klooien maar wat aan met z'n allen. Lekker vertrouwd in onze eigen bubbel. Praten met de ander is overbodig. Luisteren is vies. Daarom hebben wij het liever over de klont. Het is klont tegen klont en zoek het verder maar uit. We kleven om te overleven. Aanklonteren dus. Sjoerd Joosen en Jeroen de Jager maken absurdistisch cabaret. Met een beat. De finalisten van het Leids Cabaret Festival creëren chaos met razendsnelle scènes. Na Quarter Life (crisis) en Zwolle aan Zee is Aanklonteren de overtreffende trap in hun fysieke stijl. Geregisseerd door Emiel de Jong, bekend van cabaretduo Schudden. En hij is zelfs drie keer genomineerd voor de Poelifinario prijs. Dit is zo'n voorstelling die je niet mag missen.

Zaterdag 22 maart
aanvang 20.15 u, kaarten v.a. € 19,00.

ZAANTHEATER

KLAAS VAN DER EERDEN

Na tien jaar is Klaas van der Eerden terug in het theater nu met zijn cabaretvoorstelling 'Blijven drijven'. Het is een energieke comedyshow met sketches, typetjes, muziek en misschien wel dans. Eén ding staat als een paal boven water: hij zal altijd blijven drijven.

Donderdag 6 maart,
aanvang 20.00 u, kaarten v.a. € 14,00.

THEATER DE KUNSTGREEP

ROB & EMIEL
THE DA VINCI ODE

Een avond topentertainment, waarop Rob en Emiel allerlei geheimen en mysteries ontrafelen. Gewapend met een verzameling van psychologische experimenten, vingervlugheid en verbijsterende mindreading gaan zij op zoek naar de erfenis van Leonardo Da Vinci. Tijdens deze show vol humor en magic ga je twijfelen aan alles waarvan je dacht dat het echt was. Met als grote vraag: kraken Rob en Emiel de code en lukt het ze om het onmogelijke mogelijk te maken? Je weet natuurlijk dat je voor de gek wordt gehouden, maar het gebeurt zo knap met zoveel plezier, met zo weinig opsmuk en zonder poespas dat je je absoluut overgeeft aan de verwondering, De raadsels van Rob en Emiel maken je helemaal gek waar je bijzit.

Vrijdag 21 maart,
aanvang 20.30 u, kaarten v.a. € 22,50.

ZAANTHEATER

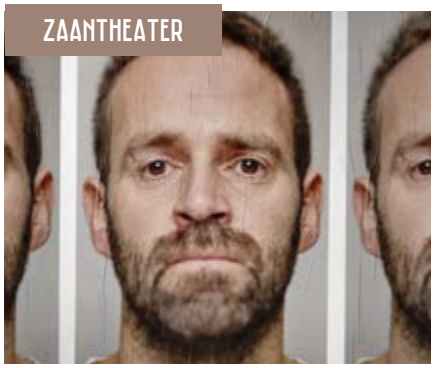

MARTIJN CRINS
HÈ FIJN

Martijn gaat in zijn cabaretvoorstelling de strijd aan met zijn driften. Eerlijk, brutaal en volslagen eigenzinnig kijkt hij eens stevig in de dooie hoek van ons bestaan. ‘Hè fijn’ is een ode aan de ploeterende mens.

Donderdag 13 maart,
aanvang 20.30 u, kaarten €19,50.

THEATER DE KAASFABRIEK

MARJOLEIN KEUNING

Ze vertelt en zingt over haar ontdekkingen tijdens een solowandeltocht met rugzak en een tent. Dwars door Engeland. Ze had alles geprobeerd, therapie, mindfulness, maar eigenlijks wilde ze gewoon lopen. Weg van de beschaving en: alleen! Hoe zal dat zijn? Wie ben ik, als ik helemaal op mezelf aangewezen ben?

Vrijdag 28 maart
aanvang 20.15 u, kaarten € 22,50 .

ZAANTHEATER

ISH DANCE COLLECTIVE
HIPHOP CIRCUS

Een explosieve voorstelling over een freaky circusgezelschap dat met elkaar clasht, maar ook niet zonder elkaar kan. Op het eerste oog vormen de artiesten een grote, harmonieuze, samengestelde familie. Ze delen lief en leed, eten samen en oefenen hun acts. Weg van de clichématige glitter and glamour van het podium, voert backstage een duistere sfeer de boventoon en komt de ware aard van de ontspoorde artiesten naar boven. Er heerst onvrede, er vinden ruzies plaats en er wordt te veel gedronken. Maar ‘in the end’ zijn ze het over één ding eens: ze hebben elkaar nodig en ‘the show must go on’. In deze energieke voorstelling brengt choreograaf Marco Gerris breaking en urban sports samen met circusdisciplines.

Donderdag 20 maart, aanvang 20.00 u,
kaarten v.a. € 18,25.

HISTORIE EN VEERKRACHT

EEN BRUISEND MOOI DORP

Wie op de fiets door Westzaan rijdt, heeft het al snel in de gaten: Westzaan is één van de mooiste dorpen in de Zaanstreek. Het lange lintdorp ligt midden in een Natura 2000-gebied en bestaat voor een groot deel uit eeuwenoude houten woonhuizen en boerderijen, vaak met een monumentenstatus.

Ria Koekenbier, vrijwilligster bij de evenementenlocatie van 'T Reghthuys vertelt ons dat de Kerkbuurt een beschermd dorpsgezicht is. 'Daar staat de Grote Kerk uit 1741, die ook zonder torenspits (die in 1843 instortte) al van ver te zien is. Hier staat ook 't Reghthuys dat in 1783 werd gebouwd om als rechtbank van de Banne Westzaan te dienen. De Reghtzaal is nog altijd in oude luister te bewonderen. Het is bijvoorbeeld een prachtige trouwlocatie,. bij een van de vele culturele evenementen die er worden georganiseerd.'

Mooiste gebouw van de Zaanstreek

't Reghthuys werd onlangs verkozen tot mooiste gebouw van de Zaanstreek en heeft een opvallende classicistische bouwstijl, te herkennen aan de ionische zuilen naast de voordeur en het gebeeldhouwde timpaan boven de deur. Alle kinderen kennen het gebouw, omdat Sinterklaas er logeert als hij in de Zaanstreek is. Dat weet zelfs onze burgemeester Jan Hamming. .

Historische panden

Aan het Zuideinde staat de Zuider-Vermaning, de Doopsgezinde kerk uit 1731. Omdat Doopsgezinden in die tijd geen kerk mochten hebben, hielden zij stiekem hun diensten in onopvallende schuren of huizen. Nu is deze schuurkerk met wit zand op de houten vloer een bijzonder culturele locatie. Er vinden klassieke muziekconcerten plaats die sfeervol met kaarslicht verlicht wordt.
Je vindt hier ook nog werkende molens zoals De Schoolmeester, De Jonge Dirk en molen Het Prinsenhof. Molen De Schoolmeester uit 1692 maakt als enige te wereld nog altijd papier met behulp van de wind. De pelmolen Het Prinsenhof uit 1722 is prachtig gelegen in het Westzijderveld. Beide molens zijn te bezichtigen.

Hechte gemeenschap

Westzaan heeft niet alleen opvallende historische panden maar ook een levendig verenigingsleven. Onder de koepel van de Westzaanse Gemeenschap zijn tal van vrijwilligersorganisaties te vinden, van het Sinterklaascomité tot de Historische Vereniging en een actief dorpshuis. In september wordt elk jaar de 'Dag van Westzaan' gevierd, een openbaar toegankelijk evenement in het hele dorp waar alle culturele locaties en organisaties aan mee doen. Ook begrip en respect zijn hierbij een thema, het zorgt ervoor dat mensen verder kijken dan hun eigen kring.'

> 'HET MOOISTE DORP VAN DE ZAANSTREEK'
>
> — **Ragna Stegenga,** Wijkmanager Westzaan

WIJKMANAGER RAGNA STEGENGA

'Het mooiste dorp van Zaanstad', waar ik graag doorheen fiets. Langs de prachtige monumentale huizen met hier en daar een molen en een boerderij. Een pittoresk dorp met zijn eigen charme en eigenaardigheden met betrokken bewoners, veel verenigingen en vrijwilligers. Als wijkmanager probeer ik het dorp en het stadhuis zo goed mogelijk met elkaar te verbinden. Hierbij kijk ik samen met bewoners, organisaties en collega's naar de mogelijkheden om het dorp nog mooier te maken.

Ben jij ook trots op je wijk, en weet je wat er allemaal gebeurt? Mail naar info@uitdezaanstreek.nl

Biologische boerenmarkt

Ruim een half jaar geleden besloot Ria Koekenbier, inwoonster van Westzaan, dat het tijd was voor een boerenmarkt in Westzaan. Ze bracht biologische boeren, kaasmakers, bloemverkopers en bakkers bij elkaar. Sinds september vorig jaar is het gestart: Westzaan heeft elke vrijdag-ochtend een biologische markt.
Je vindt er groenten en fruit, kaas en eieren, bloemen en brood en banket. Soms ook honing en chocolade. Er staat ook een viskraam. Vrijwilligers van 'T Reghthuys schenken koffie op een terras. Zo is de markt een wekelijkse ontmoetingsplek voor veel Westzaners.

Fietsttip

Ontdek Westzaan op de fiets. Scan de onderstaande QR-code.
Vergeet dan niet dat je op het heerlijke terras van Restaurant Jongwijs kunt ontspannen en genieten van het uitzicht.

HOTSPOTS WESTZAAN

'T Reghthuys
Evenementen, concerten en trouwlocatie

Locatie Boerenmarkt
Elke vrijdag

Molen de Prinsenhof
Open van april t/m september, elke 2e zaterdag, 14.00- 17.00 u., toegang via wandelpad vanaf de J.J. van Allanstraat, tegenover huisnummer 465.

Dorpshuis De Kwaker
Dagelijks geopend voor work-shops en diverse evenementen.

Restaurant Jongwijs
Dagelijks geopend voor work-shops en diverse evenementen.

De Zuidervermaning
De culturele ontmoetingsplek voor concerten, theater en kindervoor-stellingen.

RESTAURANT KATHMANDU KITCHEN

'IN DE WAAKZAAMHEID'

Van kolfbaan tot housetempel tot kantoortuin; het pand De Waakzaamheid heeft vele bestemmingen gehad. Maar sinds 2017 is het iconische rijksmonument omgedoopt tot het Indiase Nepalese restaurant Kathmandu Kitchen. Eigenaar Nishan Tamang (36): 'Het voelt bijzonder om een restaurant te hebben in zo'n oer-Zaans historisch gebouw. Het is een onverwachte combinatie, maar het werkt.'

Een monument met een verhaal

De Waakzaamheid kent een lange geschiedenis die teruggaat tot 1626. Nishan ontdekte het pand via een makelaar en wist meteen dat dit een unieke kans was. 'De vorige eigenaar wilde stoppen, en ik was op zoek naar uitbreiding. Ik ben hier een keer komen eten en dacht: dit is een plek met potentie.' Toch had hij twijfels: er was nog geen Indiaas restaurant in de Zaanstreek. 'Zou het een kans zijn of een uitdaging? We begonnen met een groot vraagteken.'

De eerste jaren waren niet eenvoudig. 'Mensen eten niet graag wat ze niet kennen, maar we hebben doorgezet. Goed eten en leuke gasten, mond tot mondreclame ging goed en Kathmandu kitchen begon te lopen.' Inmiddels komen bezoekers uit de hele Zaanstreek en zelfs Amsterdam naar het restaurant.

De charme en uitdagingen van een monument

Werken in een monumentaal pand heeft zo zijn charme, maar ook de nodige uitdagingen. 'Het pand is honderden jaren oud. We moeten altijd voorzichtig omgaan met de structuur en restauraties goed afstemmen,' vertelt Nishan. 'Maar het maakt ons restaurant ook uniek. Mensen komen hier niet alleen voor het eten, maar ook voor de sfeer.' Zelfs de geur van de cacaofabriek naast het pand hoort bij de ervaring. 'In het begin vond ik het apart, maar nu ben ik eraan gewend. Sommigen zeggen zelfs dat het lekker ruikt.'

400 JAAR HISTORIE VIEREN

In 2026 viert De Waakzaamheid zijn 400-jarig bestaan, en Nishan wil daar iets bijzonders van maken. 'We willen de geschiedenis laten herleven met evenementen, oude tradities en misschien zelfs de oude Nederlandse sport 'kolven' terugbrengen op ons terras. Het is belangrijk om het verhaal van dit pand levend te houden.'
Om het jubileumjaar mogelijk te maken, is hij op zoek naar samenwerkingspartners. 'Ik wil graag in gesprek met lokale stichtingen, instanties en ondernemers om samen een bijzondere viering neer te zetten. De Waakzaamheid is een stukje erfgoed van ons allemaal; laten we er samen iets moois van maken.'

Kathmandu Kitchen
Hoogstraat 4
1541 KX Koog aan de Zaan
075-6285588

Heb jij suggesties voor deze rubriek? Wij vinden het leuk om je tip te ontvangen via info@uitdezaanstreek.nl

ARTZAANSTAD

SPRING IS IN THE AIR

Het is tijd voor prachtige zonnige kunstwerken die de galerie op het Hembrug-terrein kleur zullen geven. Het zijn werken van Peter Keizer, Neil Fortune, Freddie Soethout, Stephan Duq en Amerentske Koopman.

Vanaf 22 maart woensdag t/m zaterdag 10.00 - 17.00 u en zondag 12.00 - 17.00 u.

GALERIE ZAANSGROEN

PETER LASSOOY
DE KORTE KRINGLOOP

Na zijn opleiding aan het Grafisch Lyceum en de Rietveld academie richtte Peter Lassooy (Amsterdam, 1948) het ontwerpbureau LassooyDesign op. Na dertig jaar grafische vormgeving en art direction gooide hij het roer om en volgde zijn passie voor natuur, landschap en cultuurhistorie. Hij schreef het boek Monnikenwerk en lanceerde het abdijbier Sancti Adalberti. Wonend aan de duinen, legde hij zich toe hij zich toe op natuurfotografie en de bloemschilderkunst. Bij Zaans Groen exposeert hij een bijzondere serie van aquarellen in de nat op nat techniek, vaak met inkt.

Weekend 8 en 9 maart, 13.00 - 17.00 u, gratis entree.

WEEFHUIS

KUNSTENAARS COLLECTIEF EIGEN KLEUR

De kunstenaars van Eigen Kleur kennen elkaar van het academisch atelier van Crejat – workshops en opleidingen beeldende vorming in Alkmaar. Het samenwerken maakte dat de relatie tussen de leden groeide en uiteindelijk besloten zij om Eigen Kleur op te richten. De vaste ochtend is inmiddels vervallen, maar de kunstenaars zoeken elkaar steeds op.

Bij Eigen Kleur volgt iedere kunstenaar zijn of haar eigen pad en wordt daarin door de anderen bevestigd en gevoed. Dit zorgt voor nog meer persoonlijke creatieve groei. En wat is er dan fijner om als collectief het werk aan de buitenwereld te tonen? De leden maken figuratief en abstract werk, elk op geheel eigen wijze, met eigen kleur en een eigen beeldtaal die tot ieders verbeelding spreekt.

Weekend 29 en 30 maart, van 11.00 - 17.00 u. gratis entree.

MOLENMUSEUM

100 JAAR IN BEWEGING

De Zaansche Molen in beweging.
De vereniging viert het 100-jarig bestaan! Het enorme archief van de vereniging vormt de basis van de expositie. Laat je verrassen door verhalen vol passie, vakmanschap en geschiedenis: De Zaansche Molen is meer dan monumenten, het is levend erfgoed!

Dagelijks geopend, 09.30 - 16.30 u, toegang € 15,00, voor leden gratis.

1925-2025: een eeuw vol trots en toewijding

Sinds de oprichting in 1925 zet De Zaansche Molen zich in voor het behoud van de iconische Zaanse industriemolens. Dit jubileumjaar nodigt uit tot reflectie: "Wat als de molens nooit hadden bestaan?" Met deze vraag benadrukken we het belang van ons molenerfgoed, dat onlosmakelijk verbonden is met de identiteit van de Zaanstreek. Vier dit bijzondere jaar met ons mee en ontdek de magie van de molens.

ZAANSCHEMOLEN.NL
Scan de code voor alle jubileumactiviteiten

EEN BEZOEK AAN DE ZAANSE MOLENS IS EEN ONVERGETELIJK UITJE VOOR HET HELE GEZIN EN LAAT JE KENNISMAKEN MET EEN BELANGRIJK DEEL VAN DE HOLLANDSE GESCHIEDENIS

DE ZAANSCHE MOLEN

Spring is in the air

Expositie

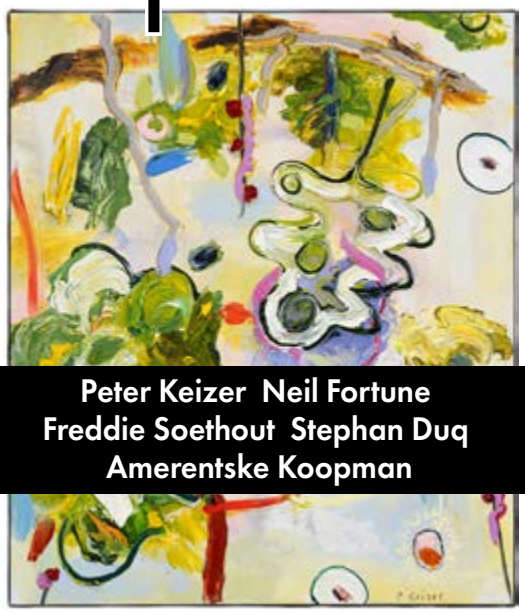

Peter Keizer Neil Fortune
Freddie Soethout Stephan Duq
Amerentske Koopman

22/mrt 04/mei

ART ZAANSTAD
Artzaanstad Hembrugterrein Zaandam

GALERIE ZAANSGROEN

T*ART 7.0 LICHT

Het onder Zaankanters bekende kunstfenomeen TART! zal ook dit jaar weer gaan plaatsvinden. Deze 7e editie van de expositie van kunstenaars aangesloten bij Tengel – het platform voor beeldende kunst in de Zaanstreek. Dit jaar is het thema 'LICHT'. In tijden dat alles om ons heen duister lijkt, mag het wel wat minder zwaar. Het is aan de Tengel Kunstenaars, om de toeschouwers op het licht te wijzen en verborgen schatten te laten zien. Een breed te interpreteren thema voor de deelnemende kunstenaars. Zij zijn vrij in de invulling, de enige voorwaarde is dat er één nieuw werk wordt gemaakt op het formaat 20 x 20 cm of ruimtelijk 20 x 20 x 20 cm. Klein formaat en dus betaalbaar, maar vooral ook interessant om te zien wat kunstenaars met dit formaat kunnen. **Scan de QR-code voor alle deelnemers.**

Twee weekeinden, 22 en 23 maart en 29 en 30 maart, aanvang 13.00 - 17.00 u. Zeemanstraat 54 Zaandam.

JOKE KOELEMEIJER

Joke Koelemeijer, 1954, autodidact, docent Engels en handvaardigheid, wordt al haar hele leven creatief geïnspireerd door de natuur. Sinds 1991 maakt zij aquarellen, acrylschilderwerk, pentekeningen en etsen. Vanaf haar pensioen als lijstenmaker doet ze ook aan textiele werkvormen: vachten en wandversiering.

www.jokekoelemeijer.exto.nl

PAUL VISSER

Licht en kleur zijn belangrijke elementen die kenmerkend zijn in werken van de Zaanse kunstenaar Paul Visser. Na zijn opleiding aan Wackers Academie, waar hij les kreeg van Sam Drukker en Onno Boerwinkel, heeft Paul Visser zich in de loop der jaren doorontwikkeld tot een figuratief schilder. Zijn kleurrijke en warme manier van schilderen is sfeervol, intiem en herkenbaar.
www.paulvisser.com

SUSAN VAN HAM

Het werk van Susan van Ham vindt zijn oorsprong in het alledaagse, met thema's zoals treuren, verlangen en de kwetsbaarheid van het leven. Van Ham laat zich inspireren door het gewone en het absurde. Daaraan worden de subtiliteit van het moment en de delicate balans tussen humor en melancholie toegevoegd.

www.susanvanham.com

STELLA BURGGRAAF

In 2003 studeerde Stella Burggraaf af aan de Wackers Academie in Amsterdam, tekenen en schilderen. Eerder werkte zij veel op locatie. Vaak in het Wormer- en Jisperveld en de Starnmeerpolder. Tegenwoordig is zij dagelijks te vinden in haar atelier in Westknollendam. Voor T*Art /zie boven 'Noorderlicht in de polder'.

www.stellaburggraaf.nl

PATHE

KLEUTERBIOS
BRANDWEERMAN SAM

Je ziet altijd als eerste de film, die ongeveer 60 minuten duurt en speciaal op deze doelgroep is afgestemd. We laten het licht aan in de zaal en het geluid staat wat zachter. Bij de ticketprijs is een Kidscombo inbegrepen en voor de volwassenen koffie/thee en iets lekkers. Als aandenken krijgen de kids een echt filmdiploma mee naar huis! Zien we jullie snel?

Zondag 9 maart, aanvang 10.30 u,
ticket € 9,50 incl. koffie/thee & koek in de pauze.

FILMTHEATER DE FABRIEK

EN FANFARE
MET AFTERNOON TEA

En fanfare is zowel hartverwarmend als hartverscheurend. De film laat zien hoe muziek mensen verbind. En hoe onwaarschijnlijke familiebanden kunnen leiden tot oprechte vriendschappen. Thibaut is een succesvol dirigent, Jimmy speelt bij de plaatselijke fanfare. Ze zijn broers, maar weten niet van elkaars bestaan. Tot Thibaut een beenmergdonor zoekt en vindt!

Zondag 9 maart, 17.00u, reserveren tot 7 maart, regulier vanaf 13 maart, regulier € 23,00 Filmfan € 21,00, Cineville € 13,50.

FILMTHEATER DE FABRIEK

I'M STILL HERE

Het waargebeurde verhaal van de verdwijning van een voormalig congreslid tijdens de Braziliaanse militaire dictatuur in de jaren zeventig. De levens van zijn echtgenote Eunice en hun vijf kinderen veranderen na de verdwijning abrupt en voorgoed. Eunice wordt gevangengenomen en onder druk gezet om haar vrienden en familie te verraden. Zodra ze na twaalf dagen wordt vrijgelaten, zet ze zich af tegen het corrupte regime en strijdt ze voor de rechten van duizenden verdwenen burgers.

Vanaf donderdag 13 maart, regulier €11,50, Filmfan €9,50
Cineville gratis.

PATHE

DISNEY'S SNOW WHITE

Disney's Snow White is een live-action musical naar de klassieke Disney-film uit 1937. Dit magische muzikale spektakel reist terug naar het tijdloze verhaal met Rachel Zegler (West Side Story) als Snow White en Gal Gadot (Wonder Woman) als haar stiefmoeder, de boze koningin. Samen met de geliefde personages Bashful, Doc, Dopey, Grumpy, Happy, Sleepy en Sneezy gaat Snow White op een avontuur dat ons eraan herinnert om aardig en moedig te blijven. De film bevat geheel nieuwe muziek met originele nummers van Benj Pasek en Justin Paul (La La Land).

Première woensdag 19 maart, daarna regulier. tickets €9,50.

Scan de QR-code voor het complete filmaanbod deze maand

SPECIALS

Maandag 3 en 10 maart
ARTHOUSE MAANDAG:
THE BRUTALIST
Aanvang 19.30 u, tickets € 13,00.

Dinsdag 4 en 11 maart
50 PLUS MIDDAG:
MONSIEUR AZNAVOUR
Aanvang 13.30 u, met pauze en incl. koffie & thee, tickets € 9,50.

Woensdag 5 maart
PRIDE NIGHT: **POLARIZED**
Maandelijks een mooie LHBTIQ+ film met een welkomsdrankje.
Aanvang 19.30 u, tickets € 13,00.

Zondag 9 maart
KLEUTERBIOS
BRANDWEERMAN SAM
DE GROTE SHOW
Meer info op pagina 18. Aanvang 10:30 u, €9,50 incl. kidscombo of koffie/thee & koek.

Dinsdag 18 en 25 maart
50 PLUS MIDDAG:
SMALL THINGS LIKE THIS
Aanvang 13.30 u, met pauze en incl. koffie & thee, tickets € 9,50.

Woensdag 19 maart en zondag 23 maart
PATHÉ MUSIC **HANS ZIMMER & FRIENDS**
Woensdag 19.30 u, zondag 15.00 u. tickets € 15 ,50.

Dinsdag 27 maart
MYSTERY CLASSIC
Een legendarische klassieker.
aanvang 20.00 u, tickets €9,50

Scan de QR-code voor het complete filmaanbod deze maand

SPECIALS

Elke donderdag 50+ films aanvang 15.00 u
6 maart: **COMPLETE UNKOWN**
13 maart: **HARD TRUTHS**
20 maart: **SEPTEMBER 5**
27 maart: **I'M STILL HERE**

Zaterdag 8 maart
FABRIEKSKLASSIEKER
DAISIES (1966) In het kader van Internationale Vrouwendag.

Zondag 9 maart
FILM EN AFTERNOON TEA
Feelgoodfilm **EN FANFARE**
Inloop 15.30 u, film 17.00 u.
tickets €23,00

Dinsdag 18 maart
BABEL CINEMA DOCUMENTAIRE
SAMENWONEN - HET VERHAAL VAN DE WARREN

Donderdag 20 maart
FABRIEKSSNEAK

Vrijdag 21 maart
Internationale Dag tegen Racisme en Discriminatie:
NICKEL BOYS

Zondag 23 maart
ROYAL OPERA:
HET ZWANENMEER
Aanvang 13.00 u, met 2 pauzes.

Woensdag 2 april
DE PROPAGANDIST
met Nagesprek tussen regisseur Luuk Bouwman en Zaanse schrijver Erik Schaap.

PATHE

FILMTHEATER DE FABRIEK

PATHE MUSIC
HANS ZIMMER & FRIENDS

Beleef de muziek van Hans Zimmer in een grootse concertfilm. In Hans Zimmer & Friends: Diamond in the Desert brengt de bekende componist zijn iconische soundtracks tot leven met een volledig orkest. Dit concert, opgenomen in de Coca-Cola Arena in Dubai, bevat hoogtepunten uit Dune, Gladiator, The Lion King, The Dark Knight Trilogy en Pirates of the Caribbean. Naast de muziek biedt de film een kijkje achter de schermen.

Woensdag 19 maart, 19.30 u, en zondag 23 maart €15.00 u, tickets €15,50.

BABEL CINEMA SAMENWONEN

Deze Babel Cinema is gewijd aan de totstandkoming van De Warren, een wooncoöperatie die zowel duurzaam, sociaal als betaalbaar moet zijn. Na de film gaat programmamaker Wendy van Wilgenburg in gesprek met Kim Otten, oprichter van De Warren.. Een documentaire over de totstandkoming van de gelijknamige wooncoöperatie. Na het oprichten van een permacultuurboerderij in Portugal, ontstaat het idee om te gaan samenwonen.

Dinsdag 18 maart, aanvang 20.00 u, € 11,50, Filmfan € 9,50, Cineville gratis.

STREET JUMP ZAANSTAD

INDOOR TRAMPOLINE PARK

In Zaanstad is één van de meest diverse trampolineparken van Nederland te vinden, waar fun en bewegen in een te gekke omgeving voorop staan.

In het trampolinepark kan er op allerlei plekken gejumpt worden. Jumpen is namelijk veel meer dan op één trampoline op en neer springen! Je kunt op een groot veld met tientallen trampolines van trampolinevlak naar trampolinevlak jumpen, maar je kunt ook voor tricks gaan of bijvoorbeeld het tegen elkaar opnemen met een spelletje dodgeball. Ben je meer van het betere voetenwerk? Dan is de voetbalkooi een aanrader. Bij de toegangsprijs is ook het luchtkussenpark in de hal inbegrepen.

Jumpen is voor bijna iedereen

Een trampolinepark heeft als groot voordeel dat je helemaal zelf kunt bepalen hoe intensief je het maakt, want je kunt gaan voor te gekke sprongen en non-stop jumpen, maar je kunt ook kiezen voor tussendoor relaxen en gewoon relaxt rondspringen. Voor de jongste bezoekers (2 tot en met 5 jaar) zijn er speciale mini jumpuren, waarbij de ouders gratis gezellig mee mogen jumpen.

Partytime

Street Jump Zaanstad is een perfecte plek voor een stoere en lekker actieve party! Naast het jumpen kan er gegeten en gedronken worden in de sfeervolle horeca. Voor feestjes van kinderen vanaf 6 jaar is een spelletje lasergamen inbegrepen. Voor mini-jumpers zijn er speciale Mini Party Arrangementen beschikbaar..

Gratis proefles freerunnen

Street Jump Zaanstad is ook een leslocatie van één van de grootste en beste freerunscholen van Nederland: Tantum Freerunning. Deze freerunschool is opgericht door ondernemer, influencer en bovenal sport- en bewegingsfanaat Rutger Schipper. Tantum Freerunning zorgt dan ook voor te gekke lessen.
Je kunt je aanmelden voor een gratis proefles. Scan de QR-code of kijk op www.streetjump.nl

Street Jump Zaanstad
Industrieweg 45
Ind. terrein Molletjesveer
1521 NE Wormerveer
website :
www.streetjump.nl

ZAANTHEATER

SHREK, DE MUSICAL 6+

Van Hoorne Studios, bekend van grote familiemusicals, brengt het populaire verhaal van de DreamWorks animatiefilm over de groene oger, prinses Fiona, Ezel en andere sprookjesfiguren terug op de planken. Met William Spaaij of Sem van der Hijden als Shrek en Linda Verstraten als Fiona, wordt dit een magisch mooie musical voor zowel de jonge als de jonggebleven fans.

Na afloop van de voorstelling kunnen alle fans met Shrek op de foto. Betreed het moeras, laat je betoveren door de bekende sprookjesfiguren en ga mee op reis vol hilarische momenten!

Zaterdag 29 maart, voorstelling om 15.00 u en 19.00 u. en zondag 30 maart, voorstelling om 12.00 u en 16.00 u., kaarten €23,25.

HEMLAB

RUBIKS KUBUS EN ZEEP

Heeft je zoon of dochter thuis een Rubiks kubus en willen jullie die ook oplossen? Hulp nodig? Daar kan het Hemlab jullie bij helpen. Neem je eigen kubus mee of leen er één van het Hemlab. Er zijn ook leuke experimenten met papieren, metalen, spiegel- en zeepkubussen.

Elke zaterdag experimenteren vanaf 15.00 u, deelname €13,50 Zaanse Pas €2,50.

ZAANS NATUUR & MILIEU CENTRUM

GEODES KRAKEN

Vrijwilligers van geologievereniging Amathysta zijn deze zondag actief in het natuurmuseum. Ze gaan je helpen bij het kraken van geodes, dat zijn stenen bollen van miljoenen jaren oud. Liefhebbers kunnen na afloop vaak ook wel wat meenemen voor het eigen Thuismuseum.

Zondag 9 maart, vanaf 11.00 u, kinderen €4,00, volw. gratis.

THEATER DE KUNSTGREEP

DUDA PAIVA COMPANY
ROODKAPJE IN AMAZONIA

Met het Europese sprookje Roodkapje in zijn ene hand en Braziliaanse volksverhalen in zijn andere, neemt theatermaker Duda Paiva je mee naar het Braziliaanse regenwoud. Zijn oogstrelende (poppen)spel weet iedereen te raken. Magische dieren uit bedreigde regenwoud betoveren het publiek, maak kennis met de wijsheid en de magie van inheemse volken, hun relatie met de natuur en de schoonheid en waarde van onze aarde. Prachtige poppen en fantasierijk spel vertellen het verhaal van Yara en Barnabe. Hun oma stuurt hen het bos in om wat eten naar een vriend te brengen. Maar dan breekt er noodweer uit en raken de kinderen elkaar kwijt. Barnabe verdwaalt en om hem heen hoort hij de geluiden van wezens die zich overdag niet laten zien, maar 's nachts leven.

Zaterdag 22 maart, leeftijd 6+ aanvang 14.30 u, kaarten €12,50.

Groot kunstaanbod

Kunst voor elk budget

Persoonlijk advies

ART ZAANSTAD
Artzaanstad Hembrugterrein Zaandam

scan mij

Café Brasserie
HET HEERENHUIS

Zuiderweg 74, 1456 NH Wijdewormer
www.heerenhuis.nl · 075-6702897

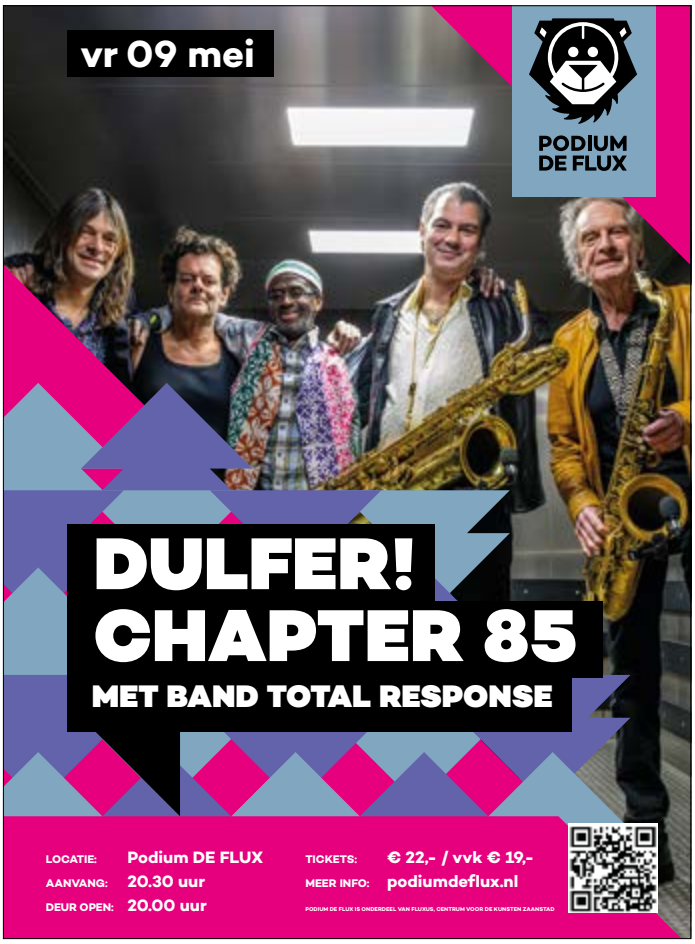

JONGH'S
EVENEMENTENSERVICE

Jongh's Evenementenservice,
Sluispolderweg 34, 1505 HK Zaandam
T 075-635 00 76 | **E** info@jonghs.nl | **W** www.jonghs.nl

MUZIEK

Woensdag 5 maart
POPSONGS | **JOHAN**
De band Johan heeft vanaf hun debuutalbum in 1996 een reeks iconische popsongs afgeleverd: 'Everybody knows', 'Pergola', 'Tumble and Fall' en 'Oceans'. Ze winnen een Edison, krijgen goud voor hun album Pergola en spelen op vele festivasl. *Zaantheater, 20.30 u, €27,50.*

Donderdag 6 maart
KLASSIEK |
BRACKMAN TRIO
Met Tim Brackman violist, cellist Kalle de Bie en pianist Rik Kuppen. Ze presenteren hun debuutalbum Silver Light.
Muziekhaven, Papenpad, aanvang 20.00 u, kaarten €25,00 jongeren €10,00.

Vrijdag 7 maart
KLASSIEK |
DANA ZEMTSOV
YELLOW BUTTERFLY
Violiste Dana Zemtsov tourt momenteel als soliste met het Ned. Studentenorkest en brengt haar nieuwste album uit. Gewijd aan de rijke Mexicaans muziekcultuur.
Muziekhaven, Papenpad, aanvang 20.00 u, kaarten € 25,00 jongeren €10,00.

Vrijdag 7 maart
THEATERCONCERT |
CESAR ZUIDERWIJK
DE NAAKTE WAARHEID
Van zijn allereerste drumstel van augurkenblikken tot het meest recente showdrumstel met de nodige elektronica en gadgets, het staat er allemaal. Met de onmiskenbare drumhumor een programma voor jong en oud, vergeet vooral niet je stokken mee te nemen want je weet nooit wat er gaat gebeuren.
Theater de Kaasfabriek, 20.15 u, kaarten €21,00.

Vrijdag 7 maart
POP | **THE STORY OF SIMON & GARFUNKEL**
Niels van der Gulik en Frank Kooijman vertellen het verhaal en spelen de nummers uit het legendarische concert van Simon & Garfunkel in Central Park New York.
Bullekerk, 20.00 u, €17,00 + €2,00 res.kosten.

Vrijdag 7 maart
HIPHOP | **RIFFS & RHYMES REVIVAL**
Ben je klaar om terug te gaan naar de golden days van hiphop? Tijdens dit concert brengt DE FLUX de pure, rauwe energie van de straat terug naar het podium. Met 'Bring The Joints', 'Proper', 'Kemore', Avi en DJ Showface. Tevens woordkunstenaar Reiner Fosch, de Zaanse stadsdichter.
Podium DE FLUX, Hemkade, start 20.30 u, kaarten v.v.k. €7,50, deur €10,00.

Zaterdag 8 maart
ROCK | **DE MIETERS RUITFUIF**
Een Nederlandstalig alternatief feestje van 'garage' tot ska, van rock tot punk. Line-up: De Koots, Familievloei, De Mieters, Naaimachine en de boze Meisjes Punk. En in de bar draait De Mieters DJ continue.
De Groote Weiver, 19.00 u, kaarten v.v.k. €8,00 deur €10,00.

UIT Gelicht
Vrijdag 7 maart, 20.00 u. Podium DE FLUX, Hemkade
RIFFS & RHYMES REVIVAL, MET O.A. 'BRING THE JOINTS'

Zaterdag 8 maart
ROCK | **FLEETWOOD MAC'S RUMOURS**
Legendary Albums maakt jaarlijks een theatershow over, je raadt het al, een legendarisch album. Van dit album kwamen de bekende hits als 'Go Your Own Way', 'Don't Stop', 'Dreams'. De waanzinnige muziek wordt integraal gespeeld door de LA-Live band met de zangeressen Tessa Sunniva en Pieternel Osinga.
Zaantheater, 20.00 u, kaarten v.a. €19,75.

Vrijdag 14 maart
COUNTRY | **BLACKMAIL**
Een sfeervolle middag met de band Blackmail. Een muzikale reis vol countrymuziek, Indo Rock, thema-optredens en swingende line dance. De opzwepende ritmes van Indo Rock laten je niet stilzitten, en, voor wie van dansen houdt, is er een speciaal line dance moment om de voetjes van de vloer te krijgen!
Buurtcentrum De Bovenkruier, aanvang 14.00 u, entree €7,50 reserveer via 075-6154553.

Vrijdag 14 maart
KLASSIEK |
DUDOK QUARTET TCHAIKOVSKY
Het gerenommeerde Dudok Quartet neemt u mee in de wereld van Tsjaikovski. Tijdens dit presentatieconcert hoort u werken van hun nieuwste album, waaronder het gloedvolle Derde Strijkkwartet en een speciaal voor strijkkwartet gearrangeerde versie.
Muziekhaven, Papenpad, aanvang 20.00 u, kaarten €25,00 jongeren €10,00.

Vrijdag 14 maart
POP | **BANDBREEDTE**
Van bands tot singer-songwriters en DJ's, jong en oud, bij Bandbreedte kan het alle kanten op! Wat ze gemeen hebben, Zaanse roots! Met deze keer een heuse metal edition. Maak je klaar voor Inferum, Arising Rebellion en Reformist!
Podium DE FLUX, Hemkade, start 20.30 u, kaarten v.v.k. €7,50, deur €10,00.

Zaterdag 15 maart
ROOTS AAN DE ZAAN |
ALFI
Het bekroonde jonge trio Alfi is het samenwerkingsproject van muzikanten Fiachra Meek, Ryan McAuley en Alannah Thornburgh. Met de vrij ongebruikelijke bezetting van harp vijfsnarige banjo en uilleann pipes verkent Alfi een combinatie van muziek en zang afkomstig uit de folktradities van Ierland en Amerika.
Wormerveerse Vermaning, aanvang 20.00 u, kaarten via Roots aan de zaan €15,00.

SENIOREN INLOOP

12-17-27 MAART

Kom samen naar de *gratis* informatie- en inspiratieochtend in de Zaanse zwembaden. Aanbieders van bewegen, sporten, gezondheid, ontspanning en welzijn geven van 9 tot 12 uur informatie.

Aanwezig zijn onder andere: de beweegmakelaar, platform Doortrappen, sportverenigingen, het sociaal wijkteam, fysiotherapie, Metselaar Badmode.

Woensdag 12 maart: Zwembad **Zaangolf** Wezelstraat 1b, Koog a/d Zaan
Maandag 17 maart: Zwembad **De Crommenije** Rosariumpark 1, Krommenie
Donderdag 27 maart: Zwembad **De Slag** Koningsgeelstraat 3, Zaandam

SPORTBEDRIJF ZAANSTAD 10 JAAR

Sluit de ochtend af met koffie/thee
(met een traktatie van het 10-jarige Sportbedrijf Zaanstad)

Scan voor info:

MOOIE VLOEREN MOOIE MUREN!

coaton

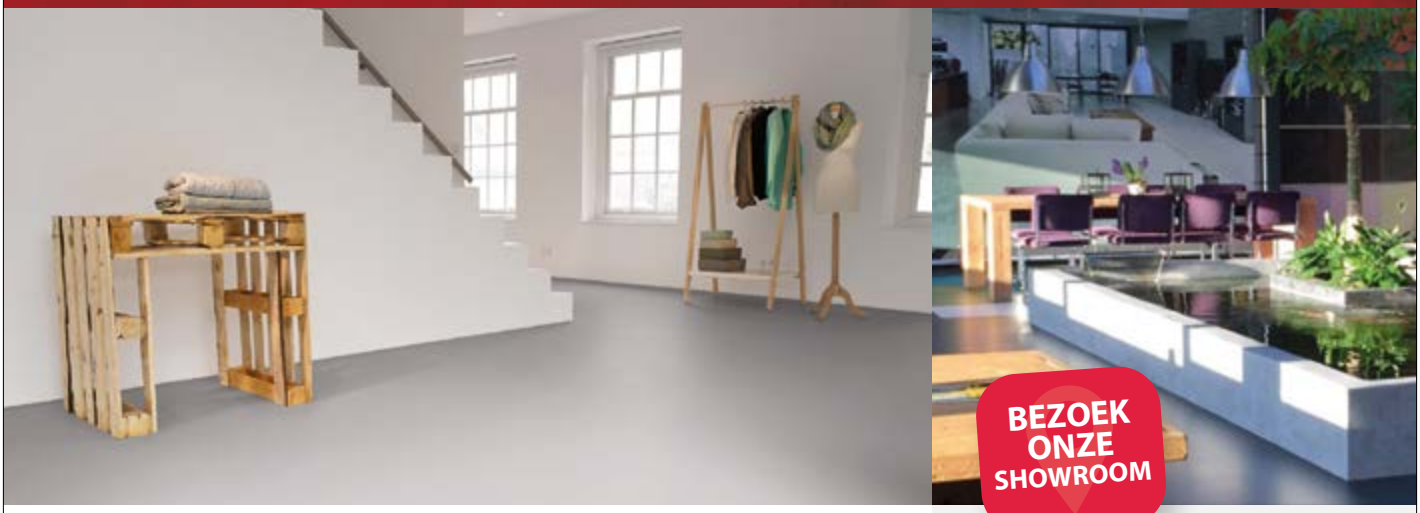

OP ZOEK NAAR EEN VEELZIJDIGE VAKMAN VOOR EEN VAKKUNDIGE VLOER- EN WANDAFWERKING?

CONSTRUCTIEF, DECORATIEF OF EEN COMBINATIE: COATON MAAKT HET MOGELIJK.

OMWEG 34,
ASSENDELFT
T: 075-6871032
INFO@COATON.NL
WWW.COATON.NL

MUZIEK

Zaterdag 15 maart
KLASSIEK
DANIILS CIRICS
MuziekHaven biedt graag een podium aan jonge, veelbelovende musici. Vanavond kunt u toptalent van het Conservatorium van Amsterdam horen: Letse violist Daniils Cirics (student van de vermaarde viooldocent Ilya Grubert) en pianiste Maria Parfonova.
Muziekhaven, Papenpad, aanvang 20.00 u, kaarten €25,00 jongeren €10,00.

Zaterdag 15 maart
ROCK | **BOSCO EDDY COVERBAND**
Een stel gepassioneerde muzikanten die vooral met de meeste gedrevenheid en passie onze muziek ten gehore willen brengen. Ze spelen eigen nummers maar ook veel covers met een eigen sound.
Tapperij de Verwachting Assendelft, vanaf 21. 00 u, gratis toegang .

Zaterdag 15 en Zondag 16 maart
OPERETTE | **LA FILLE DE MADAME ANGOT**
Czaar Peter Zaandam en de Gooise Operette Vereniging presenteren een bruisende muzikale komedie vol sprankelende muziek en fonkelende teksten tegen het kleurrijke decor van Parijs tijdens de Franse Revolutie. Warm en levendig muziektheater, waar je gegarandeerd blij van wordt!
Zaantheater, zaterdag 20.15 u en zondag 14.15 u, kaarten €27,50.

Zaterdag 15 maart
ROCK | **IRON MAIDEN UNDERCOVER**
Met gitaristen David Aferiat en Daniel Raposo, bekend van The Metallicas, in de line-up weet je dat het muzikaal helemaal goed zit. Dit nieuwe project brengt de energie en de grootste hits van Iron Maiden tot leven. Een show die je absoluut niet wilt missen!
Buurtcentrum De Bovenkruier, aanvang 21.00 u, entree €10,00.

Zondag 16 maart
KLASSIEK
FRIDAY BRASS
Een kopertentet waarvan de leden op hoog niveau en met veel passie zowel klassieke als moderne muziek spelen. Het repertoire bestaat zowel uit werken uit de Renaissance en Barok, zoals bijvoorbeeld van Gabrieli en Bach, als uit 20e-eeuwse moderne composities van bijvoorbeeld Jan Koetsier en Astor Piazzolla.
Zuidervermaning Westzaan, 14.00 u, entree €7,50

Zondag 16 maart
PALINGSOUND | **THE CATS AGLOW TRIBUTE**
Sinds 2002 een Nederlandse tributeband met muziek van The Cats. De liefde en het respect voor het repertoire hoor je terug als de doorgewinterde muzikanten je mee terug nemen naar de hoogtijdagen van The Cats.
Maria Magdalenakerk, Wormer, 14.30 u, kaarten €20,00 via www.concertenwormer.nl

Zondag 16 maart
CHANSONS | **JOSÉ VAN WAVEREN**
Een wervelend programma met Franse chansons van zangere José van Waveren. Zij wordt begeleid door pianist Sjoerd Brouwer. Het is een programma vol humor en melancholie, vrolijkheid en nostalgie.
'T Reghthuys Westzaan, 15.00 u, kaarten €20,00 via tickets@reghthuyswestzaan.nl

Zondag 16 maart
KLASSIEK | **ERARD ENSEMBLE**
Het Amsterdamse Erard Ensemble bestaat uit pianist Edward Janning, violist Casper Bleumers, altvioliste Ásdís Valdimarsdottír en cellist Jan Bastiaan Neven.
Ze spelen een citytrip naar Parijs, muziek uit de 19e eeuw.
Wormerveerse Vermaning, 15.00 u, kaarten €18,50 .

Zondag 16 maart
KLASSIEK
STICHTING RECITAL CONNIE DE JONGH
Stichting Recital verzorgt een Engelstalige middag met sopraan Connie de Jongh en pianist Kelvin Grout. In het programma zullen naast traditionals als Scarborough Fair (de ballade die beroemd geworden is door Simon en Garfunkel) liederen te horen zijn van o.a. Purcell, Quilter en Leonard Bernstein.
Kooger Vermaning, Lagendijk 34. Aanvang 15.00 u, gratis toegang met donatie.

Vrijdag 21 maart
MUZIEKTHEATER | **ZANGSTUDIO HAARLEM**
K-oorlog. Muziektheater over pikante roddels, verboden relaties, divaperikelen, machtsstrijd en grensoverschrijdend gedrag in een koor. Een must voor iedereen die zingen in een koor een warm hart toedraagt.
Bullekerk, 20.00 u, kaarten €29,50 jongeren <16 jr €19,50

Vrijdag 21 maart
BLUEGRASS | **BARNYARD TEA**
Barnyard Tea maakt dansbare, rauwe bluegrass. Met stijl, klasse en een vleugje rock & roll hebben ze een geheel eigen benadering van Amerikaanse traditie. De drie blonde mannen arrangeren hun muziek rondom solide samenzang en authentieke instrumenten zoals mandoline, banjo, dobro, gitaar en natuurlijk de contrabas.
Zuidervermaning Westzaan, 20.15 u, kaarten €15,00.

Vrijdag 21 maart
POP | **KINGFISHER SKY PLAYS KATE BUSH**
Kingfisher Sky heeft haar bewondering voor Kate Bush nooit onder stoelen of banken gestoke. Sinds het ontstaan van de band vormt het oeuvre van Kate Bush een grote bron van inspiratie voor deze Haagse muzikanten.
Podium DE FLUX, Hemkade, start 20.30 u, kaarten v.v.k. €17,50, deur €20,00.

Vrijdag 21 maart
PUNK | **ROTZAK**
Ditmaal met Rotzak uit Belgie, Canine uit Duitsland en The Keratines uit Nederland. Dit belooft weer een hele mooie avond te gaan worden en zorg er zeker voor dat je erbij bent! De eerste 50 kaartjes zijn maar 5 euro als je de code ROTZAK gebruikt bij het afrekenen.
De Groote Weiver Wormerveer, aanvang 20.30 u, kaarten v.vk. €7,50, deur €10,00.

UIT Gelicht
Zondag 16 maart 'T Reghthuys Westzaan
CHANSONS | JOSÉ VAN WAVEREN

MUZIEK

Zondag 23 maart
POP | **LORENA + THE TIDE**
Elke vierde zondag van de maand is er 'Vier de zondag'. Een muziekmiddag voor iedereen. Met deze keer de band Lorena & The Tide. Ze zijn een opkomende indieband uit Zaanstad. De band maakt radiovriendelijke muziek met een alternatief randje.
Buurthuis de Kolk, inloop 14.30 u, met donatie.

Vrijdag 28 maart
TALENTENCONCERT
FLUXUS
Kom luisteren en kijken naar muzikaal talent. FluXus vindt het belangrijk dat er oog is voor talent en wil er dan ook samen met de docenten, die lesgeven onder het dak van FluXus, alles aan doen om het aanwezige talent tot bloei te laten komen.
FluXus Muziekschool, Westzijde 148, Pasveerzaal, 19.00 u, entree gratis.

Vrijdag 28 maart
DISCO | **DE CLIP CLUB**
Lekker dansen op heerlijke muziek uit de jaren '70, '80 en '90 met op de achtergrond de originele filmbeelden.
Bullekerk, 20.00 u, kaarten €9,00 + €2,00 res.kosten.

Vrijdag 28 maart
ROCK | **WILD ROMANCE SUBURBAN TOUR**
Wild Romance terug? Sommigen zullen zelfs zeggen dat 'The Wild Romance van Herman Brood' nooit is weggeweest. En de legendarische band blijft geschiedenis schrijven! Een nieuw album is op komst (maart 2025). Nu komt de Suburban Tour er aan met de beste songs van Herman Brood én his Wild Romance aangevuld met vele andere hits.
Podium DE FLUX, Hemkade, aanvang 20.30 u, kaarten v.vk. €22,00, deur €25,00.

Zaterdag 29 maart
TRIBUTE
GEWOON ANDRÉ
De ultime André Hazes tribute band brengt een prachtige ode aan de muziek van André. Alle hits komen voorbij.
Bullekerk, 20.00 u, €28,50 + €2,00 res.kosten.

Zaterdag 29 maart
TALENTENCONCERT
ZAANS SYMFONIE-ORKEST
Voor dit concert zijn de leerlingen van FluXus begeleid door de muziekdocenten. Met deze keer: viool – Roos Kneppers, cello Lara Schelvis en Douse van der Kluit, blokfluit – Rosalie bakker, cello – Douwe van der Kluit en viool – Caya van Dalen.
Kooger Vermaning, Lagendijk 34, aanvang 14.30 u, entree €12,50, jeugd €5,00.

Zaterdag 29 maart
BLUES | **LA BLUESBAND**
De zang van Angela geeft de band een eigen identiteit en is daarmee een van de weinige 'frontlady-driven' bluesbands van Nederland.
Tapperij De Verwachting Assendelft, vanaf 21.30 u, gratis entree.

Zaterdag 29 maart
POP | **EXCELSIOR TUSSEN DE STERREN**
Het voorjaarsconcert van deze muziekvereniging met David Bowie impersanator Edgar Koelemijer. Met prachtige filmmuziek.
Theater de Kunstgreep, 20.00 u, kaarten €16,00.

Zondag 30 maart
SALON | **SASKIA ZINGT SONNEVELD**
Saskia Egtberts verzorgt samen met pianist Bouwe Bruins een muzikale reis door het leven van Wim Sonneveld. Een voorstelling met heerlijke nostalgie, de mooie liedjes, prachtige muziek.
Kerk van Krommeniedijk, aanvang 14.30 u, entree €12,50.

Zondag 30 maart
JAZZ | **THE JAZZ CONNECTION**
In samenwerking met de Zaanse Jazzclub weer een concert in de serie Bakermat-Jazz. Jazz Connection is een groot navolger van de Jump Jive, Jump Blues en early Rhythm 'n Blues, die 50 jaar geleden in de VS enorm populair werd.
Wormerveerse Vermaning, 15.00 u, kaarten €18,50.

Zondag 30 maart
KLASSIEK | **KATJA PITELINA LENTEBLOEMEN**
Fluitiste Katja Pitelina heeft haar naam gevestigd in zowel de barok- als de klassieke muziekwereld. Zo wordt zij vergezeld door de befaamde pianist Slava Poprugin in een ode aan de Weense grootmeesters Haydn, Beethoven en Mozart. Een middag vol elegantie en verfijning!
Muziekhaven, Papenpad, aanvang 16.00 u, kaarten €25,00 jongeren €10,00.

THEATER

Donderdag 6 maart
CABARET | **KLAAS VAN DER EERDEN BLIJVEN DRIJVEN**
Na tien jaar is Klaas van der Eerden terug in het theater met Blijven drijven: een energieke comedyshow met sketches, typetjes, muziek en misschien wel dans.
Zaantheater, 20.00 u, €14,00.

Donderdag 6 maart
DANS | **TYPHOON INTRODANS & KRISZTINA DE CHÂTEL**
De monumentale dansvoorstelling Typhoon, in 1986 gemaakt door de grande dame van de Nederlandse moderne dans Krisztina de Châtel, wordt dit jaar door Introdans heropgevoed. Een unieke kans om dit meesterwerk te zien!
Zaantheater, 20.30 u, kaarten €27,50.

Vrijdag 7 maart
DANS | **HUSH DE DANSERS**
Hoe vind je troost en moed om de wereld tegemoet te treden? In Hush zoeken De Dansers het antwoord in aandacht voor elkaar.
Zaantheater, 20.30 u, €20,50

Zaterdag 8 maart
CABARET
YUNUS AKTAS MAAKT NIET UIT
Je kunt hem kennen van de Avondshow Stand-ups van Arjan Lubach, of uit Toomler Amsterdam of van het feit dat hij alle prijzen van het Cameretten Festival won in 2022.
Zaantheater, 20.30 u, kaarten €19,50.

Zaterdag 8 maart
DANS | **HOLLAND DANCE FESTIVAL TALENT ON THE MOVE**
Maak kennis met de danssterren van morgen! Voor dit dansproject vol explosiviteit en een zeer hoog niveau aan energie, werkt het festival nauw samen met Codarts Rotterdam, dé internationale hotspot voor eigentijdse dans. Maar liefst 30 dansers, afkomstig uit alle delen van de wereld, schitteren in een uniek programma.
Theater de Kunstgreep, 20.30 u, kaarten €19,00.

UIT Gelicht

Donderdag 6 maart, Zaantheater
INTRODANS & KRISZTINA DE CHÂTEL

THEATER

Zondag 9 maart
KOMEDIE | **BRUI**
Toneelgroep WTG treedt op met de komedie geschreven door Peter Aten. Over een familie die bij elkaar komt voor het huwelijk van de middelste zus. Maar als de bruidegom op zich laat wachten, de bruid zich verslapen heeft en een ex voor de deur staat dreigt het niet zo'n heuglijke dag te worden.
Zaans toneelhuis, vanaf 14.30 u, kaarten €15,00.

Donderdag 13 maart
CABARET | **MARTIJN CRINS - HÉ FIJN**
In zijn tweede programma Hè fijn gaat hij de strijd aan met zijn driften. Eerlijk, brutaal en volslagen eigenzinnig kijkt hij eens stevig in de dooie hoek van ons bestaan. Een ode aan de ploeterende mens.
Zaantheater, 20.30 u, €19,50.

Vrijdag 14 maart
STAND-UP
ERHAN DEMIRCI VERWACHTINGEN
Het Vlaamse talent Erhan Demirci maakt al jaren succesvol comedy. Zijn vierde avondvullende show is in België al zo goed als uitverkocht. Hoog tijd om de voorstelling 'Verwachtingen' ook naar Nederland te halen!
Zaantheater, 20.30 u, €23,50

Zaterdag 15 maart
TONEEL | **ORKATER DE DOOD VAN BENNY SIMONS**
Een magisch realistische voorstelling over een jongen die dacht een man te moeten zijn. Na een fatale ruzie op straat duikt Benny Simons in zijn verleden in de hoop erachter te komen hoe het zo mis heeft kunnen gaan. Door zijn plotselinge dood ziet hij zijn familie uit elkaar vallen; zijn broertje, moeder en vriendin verdwalen in hun rouw.
Zaantheater, 20.30 u, €24,50.

Woensdag 19 maart
TONEEL | **HET NATIONALE THEATER SCHULDIG KIND**
Gebaseerd op het werk van schrijver, dichter en kunstenaar Ted van Lieshout. Als elfjarige had hij een relatie met een volwassen man. In zijn werk blikt hij al jaren terug op die relatie. Met eerlijkheid, zelfspot en brutaliteit.
Zaantheater, 20.30 u, €23,50.

Donderdag 20 maart
DANS | **ISH DANCE COLLECTIVE HIPHOP CIRCUS**
Een explosieve voorstelling over een freaky circusgezelschap dat met elkaar clasht, maar ook niet zonder elkaar kan. The show must go on!
Zaantheater, 20.00 u, kaarten v.a. €18,25.

Vrijdag 21 maart
THEATERSHOW
ROB & EMIEL THE DA VINCI ODE
Een avond topentertainment, waarop Rob en Emiel allerlei geheimen en mysteries ontrafelen. Gewapend met een verzameling van psychologische experimenten, vingervlugheid en verbijsterende mindreading gaan zij op zoek naar de erfenis van Leonardo Da Vinci.
Theater de Kunstgreep, 20.30 u, €22,50 .

UIT Gelicht

Vrijdag 28 maart - Theater de Kunstgreep Oostzaan
TONEEL | TRAGIEKOMEDIE - AVOND

Zaterdag 22 maart
CABARET
JOOSEN EN DE JAGER AANKLONTEREN
We klooien maar wat aan met z'n allen. Lekker vertrouwd in onze eigen bubbel. Joosen en de Jager maakt absurdistisch cabaret. Met een beat.
Theater de Kaasfabriek, 20.15 u, kaarten €19,00.

Zaterdag 22 maart
CABARET | **KOR HOEBE KORDAAT**
Ontmoet Kor Hoebe, een comedytalent dat je niet kan en mag missen! Hij lijkt op Boris Becker en ziet, zo zegt hijzelf, er uit als een Duitser. Toch is Kor half Nederlands en half Pools. Een uniek podiumbeest.
Zaantheater, 20.30 u, kaarten v.a. €15,75.

Zaterdag 22 maart
CABARET | **JEANNINE LA ROSE - GENOEG?!**
Jeannine laat zien dat we er allemaal mogen zijn, met al onze mooie én minder mooie kanten. . Wanneer is het genoeg?!
Zaantheater, 20.30 u, €21,50.

Vrijdag 28 maart
TONEEL
MARJOLEIN KEUNING KOP IN DE WIND
Marjolein Keuning besloot zichzelf te onderzoeken op een solo wandeltocht, met rugzak, tent en eten voor een week, dwars door Engeland, van kust tot kust. Wat ze tegenkwam, hoort u in haar voorstelling, waarin ze ook nummers zingt van Sting, CPR en Gillian Welch.
Theater de Kaasfabriek, 20.15 u, €22,50.

Vrijdag 28 maart
TONEEL | **AVOND**
Met Joke Tjalsma en Paul R. Kooij. Het is een hartverwarmende tragiekomedie over vier mensen vol liefde en onderlinge verbondenheid. Maak kennis met Anneke, die op latere leeftijd in Theo een nieuwe liefde in haar leven heeft gevonden. Samen proberen ze Annekes vader en moeder een waardige laatste levensfase te laten beleven.
Theater de Kunstgreep, 20.30 u, €21,00.

Zaterdag 29 maart
CABARET
FABIAN FRANCISCUS LOSKOMEN
Probeer helemaal uit je dagelijkse stramien los te komen! Was het vurige betoog van de psycholoog ooit aan hem. In die tijd verloor hij soms letterlijk meer tijd aan de angst dan aan het leven zelf.
Zaantheater, 20.30 u, €21,50.

Zondag 30 maart
THEATER | **ODION KAMPEREN EN ANDER ONGEMAK**
De theatergroep van Odion staat weer op de planken met hun absurde humorvolle voorstelling over kamperen en wat er allemaal mis kan gaan.
Theater de Kaasfabriek, aanvang 15.30 u, kaarten €10,00.

EXPOSITIES

Hele maand
EXPOSITIE |
WAAR WIJ WONEN JAC. P. THIJSSE ALBUM
In het Verkade-album Waar Wij Wonen uit 1937 beschrijft Jac. P. Thijsse de natuurlijke geschiedenis van ons land. Naast de aquarellen en pentekeningen uit het album, zijn ook de etsen van de Zaanse kunstenaar Karel Wetselaar (1935-2017) te zien.
Zaans Museum, dagelijks toegang, entree museum.

Dagelijks hele maand
EXPOSITIE |
DE SPAGHETTIFLAT
In Zaandam Zuid staat een heel bijzondere flat. Er wonen mensen uit alle windstreken. Een expositie voor de hele familie, speciaal voor kinderen.
Zaans Museum, dagelijks geopend, € 16,00 kind. € 8,50.

Dagelijks hele maand
EXPOSITIE | **100 JAAR DE ZAANSCHE MOLEN**
Ontdek hoe de vereniging al 100 jaar het Zaanse molenerfgoed met liefde en passie beheert en behoudt. Wat er in die honderd jaar bereikt is, is iets waar ze met recht heel trots op mogen zijn. Het verhaal is te zien in deze expositie,
Molenmuseum, dagelijks van 11.00 - 17.00 u, € 15,00.

Weekend 8 en 9 maart
EXPOSITIE
PETER LASSOOY DE KORTE KRINGLOOP
Na zijn opleiding aan het Grafisch Lyceum en de Rietveld academie heeft Peter Lassooy (Amsterdam 1948) een ontwerpbureau opgericht in Wormerveer. Na dertig jaar grafische vormgeving en art direction volgde zijn passie voor natuur, landschap en cultuurhistorie. Daarna een periode van natuurfotografie. Hij schildert aquarellen in het nat op nat techniek, vaak met inkt.
Zaansgroen, Zeemansstraat 54, van 13.00 – 17.00 u.

Weekeinden 8 en 9 maart en 15 en 16 maart
EXPOSITIE | **KLEUR, KIEK, KLEI**
Combinatieexpositie van Ellen Fels, schilderijen. Martijn van Beenen fotografie en Beate Wegloop keramiek.
Weefhuis, Zaandijk, van 12.00- 17.00 u.

Vanaf 15 maart
EXPOSITIE | **INKIJKJE BEELDHOUWEN**
Miniexpositie 'het inkijkje' van de Workshop beeldhouwen met diverse technieken van Leonard Frederiks. De werken van de cursisten zijn te zien in de gang en geven een impressie van de cursus.
FluXus Verkadefabriek, dagelijks geopend, entree gratis.

Weekend 15- 16 maart
EXPOSITIE | **ANNEMARIE VAN BOLHUIS**
Annemarie van Bolhuis maakt al jaren deel uit van schilderscollectief De Vrijdagschilders in de Amsterdamse Jordaan. De groep wordt begeleid door kunstenaar en docent beeldende vorming Nina Rave. In haar werk en de landschapsschilderijen spelen water en lucht een belangrijke rol.
Zaansgroen, Zeemansstraat 54, van 13.00 – 17.00 u.

Weekend 22 – 23 maart
EXPOSITIE | **NATURES CREATIONS**
De expositie vormt een eerbetoon aan de Aarde waarop we leven en onze verbinding met de elementen en diverse levensvormen.
Corinna Didjurgeit en Mick Rijnders maken via hun kunstwerken de heilige verbinding met het leven en de schepping op bijzondere wijze zichtbaar.
Weefhuis Zaandijk, 13.00-17.00 u.

Van 21 t/m 23 maart
EXPOSITIE | **SWEET MEMORIES**
Dichter en schrijver Roselien Brondy presenteert haar nieuwe dichtbundel op zaterdag 22 maart, 19.30 u. Enkele beeldende kunstenaars hebben zich aangesloten. Op zondag 23 maart, om 15.00 u, zal harpist Gonda Kraai enkele liederen laten horen.
Zelf zal Roselien enkele gedichten vertolken.
PLAY ROOM, Westzijde 99 Zaandam, hele weekend open.

Weekenden 22-23 maart en 29 en 30 maart
GROEPSEXPO
T*ART 7.0 - LICHT
Bekend kunstfenomeen TART! zal ook dit jaar weer gaan plaatsvinden in Zaansgroen. De kunstenaars zijn aangesloten bij Tengel – het platform voor beeldende kunst in de Zaanstreek. Alle kunstenaars hebben een kunstwerk gemaakt van 20 x 20 cm of een ruimtelijke variant. Het geeft in het klein een actueel beeld van wat er op dit moment in de Zaanstreek wordt gemaakt. De kunstwerken zijn te koop.
Zaansgroen, Zeemansstraat 54, van 13.00 – 17.00 u.

Zondag 23 maart
GRATIS MUSEUM BEZOEK
Als onderdeel van de Boekenweek 2025 ben je gratis welkom in het Zaans Museum als je het Boekenweekgeschenk van 2025 laat zien aan de kassa. Kom langs, ontdek onze mooie tentoonstellingen en dompel je onder in een wereld vol verhalen. Je ontvangt het Boekenweekgeschenk De krater van Gerwin van der Werf tijdens de Boekenweek, van 12 t/m 23 maart.
Zaans museum, van 10.00 -17.00 u, gratis entree.

EXPOSITIE | **ANDRÉ HUISMAN**
Veertien cursisten van André Huisman, locatie buurthuis De Pelikaan, hebben gezamenlijk deze expositie gemaakt. Ze schilderen met acrylverf en gebruiken nieuwe technieken, van abstract tot figuratief.
FluXus Verkadefabriek, dagelijks geopend, entree gratis.

Weekend 29 en 30 maart
GROEPSEXPOSITIE
EIGEN KLEUR
Vijf kunstenaars hebben zich sterk gemaakt voor hun eigen visie in de kunst. Het Kunstenaarscollectief Eigen Kleur is ontstaan uit de kunstopleiding Crejat Alkmaar. Het zijn Anneke Kuiper, Bente Visser, Margot Andriessen, Stefan Koopman en Wilga Hoek.
Weefhuis Zaandijk, 11.00-17.00 u.

UIT Gelicht
Weekeind 8-9 en 15-16 maart
WEEFHUIS - KLEUR, KIEK, KLEI

JEUGD & FAMILIE

Elke dag geopend
STADSBOERDERIJ
HET IS LENTE
In februari zijn de eerste jonge geitjes geboren en in maart verwachten we ook de eerste schaaplammetjes. Er is ook een natuurspeelplaats.
Stadsboerderij Darwinpark, gratis entree.

Vrijdag 7 maart
WORKSHOP | **FRISBEE**
Kom elke vrijdagmiddag naar het Hembrugterrein. Geschikt voor iedereen, leeftijd 8+.
BIJ BIND, Hembrugterrein, Middenweg 107, verzamelen om 16.00, deelname gratis.

Vrijdag 7 maart
THEATERSHOW | **DE PROEFKEUKEN 8+**
Met Pieter Hulst, Willem Voogd e.a. Van tv-programma de Proefkeuken. Hoogste tijd om nu eens het theater binnenstebuiten te keren voor een spectaculaire familievoorstelling.
Zaantheater, 19.30 u, kaarten v.a. €16,75.

Zaterdag 8 en 15 maart
JEUGDLAB | **RUBIKS KUBUS TOT ZEEPKUBUS**
Heeft je kind thuis een Rubiks kubus en willen jullie die ook kunnen oplossen? Daar kan het Hemlab bij helpen. Neem je eigen kubus mee of leen er één van het Hemlab. De oplossing gaat na afloop mee naar huis. Even genoeg gedraaid? Dan zijn er proefjes met papieren, metalen, lucht- en maak een zeepkubus.
Hemlab Barndegat 8. Van 15.00 – 17.00 u, 7 -14 jr, €13,50, Zaanse Pas €2,50.

Zondag 9 maart
NATUURMUSEUM
GEODES KRAKEN
Vrijwilligers van geologievereniging Amathysta zijn deze zondag actief in het natuurmuseum. Ze helpen bij het kraken van geodes, stenen keien van miljoenen jaren oud.
Zaans Natuur & Milieu Centrum, vanaf 11.00 u, kinderen €4,00, volw. gratis.

Zondag 16 maart
THEATER | **DE GROTE GAMESHOW**
Het A. Vontura Silent disco theater. De leukste computerspelletjes beleef je in het theater. Heb je er ooit van gedroomd om echt in je favoriete videogame te stappen?
Theater de Kaasfabriek, 14.00 u, entree €10,00.

Zondag 16 maart
TONEEL | **HNTJONG MET LOEK DE BAKKER**
De voorstelling 'Alleen maar lieve jongens' is een fantasierijke voorstelling vol stoere jongens en zachte mannelijkheid. Hoe hoor je je eigenlijk te gedragen als jongen? Een muzikale wereld waar iedereen aan bod komt.
Zaantheater, 14.30 u, €13,50.

Woensdag 19 maart
VOORLEESOCHTEND 6-9 JAAR
Er wordt gelezen uit het boek 'Noodoproep uit de molen' van schrijver Marieke Lootsma
Dit avontuur speelt zich af in de schilderachtige omgeving van de Zaanse Schans en aan de oevers van de Zaan.
Zaans Museum, van 14.30 – 15.30, deelname €3,75, excl. Entree museum.

Zaterdag 22 maart
POPPENTHEATER
ROODKAPJE IN AMAZONIA 6+
Theatermaker Duda Paiva neemt je mee naar het Braziliaanse regenwoud. Met zijn poppenspel weet hij iedereen te raken. De magische dieren uit het bedreigde regenwoud betoveren het publiek met de wijsheid.
Theater de Kunstgreep, 14.30 u, €12,50 .

Zaterdag 22 en 29 maart
JEUGDLAB | **VAN AARDAPPEL TOT KLOK**
In dit spannende proefjescircuit ontdekken meisjes en jongens de wonderlijke eigenschappen van aardappelen. Van aardappelen maak je zetmeel en lijm. Maak een aardappelbatterij, test de schuimkracht van aardappelen en maak er een zwarte chemische klok mee.
Hemlab, Barndegat 8. Van 15.00 – 17.00 u, 7 -14 jr., €13,50, Zaanse Pas €2,50.

Zondag 23 maart
NATUURMUSEUM |
VIER DE LENTE
De vlindercollectie wordt eens extra in het zonnetje gezet. Ze zijn trots op de vele vlinders en dat willen ze graag laten zien. Bezoek van tevoren of achteraf ook de wisselexpositie Waterwerkers.
Zaans Natuur en Milieu Centrum, vanaf 13.00 u, entree kinderen €4,00, volw. gratis.

Zondag 23 maart
POPPENTHEATER | **DE KIKKERPRINSES 4+**
Het verhaal van Pinokkio maar dan net even anders. Met muziek, clownerie en prachtige poppen wordt

UIT Gelicht

Zondag 16 maart ZAANTHEATER
ALLEEN MAAR LIEVE JONGENS

het een bonte voorstelling waarbij de kinderen het spektakel van dichtbij kunnen beleven.
Buurtcentrum De Pelikaan, Krommenie, aanvang 14.00 u, entree €5,00.

Zondag 23 maart
TONEEL
STOTTRPJOTTR 4+ THEATER SONNEVANCK
Vandaag is een bijzondere dag! Prins Pjotr krijgt een speciale taak: hij mag als Weledele Voorlezendheid elke avond het volk in slaap lezen. De avond breekt aan, Pjotr begint, maar dan gaat het mis. Hij stokt, stuntelt en stamelt.
Zaantheater, 14.30 u, €13,50 .

Vrijdag 28 maart
WORKSHOP | **GRAFFITI**
Ben jij creatief, gek op street art en wil je zelf leren spuiten als een pro? Dan is dit jouw kans! Leer de vetste technieken en maak je eigen graffiti-masterpiece. Voor tieners v.a. 12 jaar. Aanmelden via info@debovenkruier.nl
Buurtcentrum De Bovenkruier, Het Kalf, v.a. 16.00 u, deelname bijdrage gevraagd.

Zaterdag 29 en zondag 30 maart
MUSICAL | **SHREK 6+**
Shrek, de musical komt weer naar Nederland! Van Hoorne Studios, bekend van grote familiemusicals, brengt het populaire verhaal over de groene oger, prinses Fiona, Ezel en andere sprookjesfiguren terug op de planken.
Zaantheater, zaterdag 15.00 en 19.00 u, zondag 12.00 en 16.00 u, kaarten €23,25.

Zondag 30 maart
NATUURMUSEUM
WATERLAB
Tijdens een bezoek aan deze tentoonstelling, leer je van alles over water. Hoeveel schoon water is er op de wereld? Hoe wordt het gezuiverd en welke planten en dieren komen voor in droge en in natte gebieden. Op deze zondag doen we wat extra's en organiseren we een Waterlab – proefjes waarbij water een rol speelt.
Zaans Natuur en Milieu centrum, vanaf 13.00 u, entree kinderen €4,00, volw. gratis.

Meer weten? Vind alles met deze QR-code

EVENEMENTEN / WORKSHOPS / VARIA

Elke woensdag
FLUXLAB | **MAKERSPACE**
Elke woensdag ontmoeten creatieve makers, professional en hobbyist, elkaar om machines te delen en kennis en ideeën uit te wisselen. Voor iedereen vanaf 13 jaar.
FluXus Verkadefabriek, 18.00 - 21.30 u, donatie.

Elke vrijdag
OPEN ATELIER
PRODUCTIETEAM
Iedere vrijdag komen jongeren van het Productieteam Zaanstad 's avonds bij elkaar om hun creativiteit te delen en lekker te kletsen en tekenen.
FluXus Verkadefabriek, 19.30 – 21.00 u, lft. 14-21 jaar.

Woensdag 5 en 19 maart
MAAKPLEK | **TEXTIEL**
Ontdek wat er zoal mogelijk is met textiel en laat je inspireren in de maak- en experimenteerplaats Eindeloos Textiel onder leiding van Sabin Kech en Nathalie Prins-van Duin. Het thema is 'Ontdek Flower Power'.
FluXus Verkadefabriek, 19.30- 21.30 u, losse les € 20,00 of strippenkaart.

Weekend 8 en 9 maart
FAIR | **K(L)EI LEUKE VRIENDSCHAP**
Drie vrolijke Zaanse 'meiden' met eenzelfde passie voor keramiek, hebben elkaar gevonden op de socials. Met ieder een eigen stijl, gebruik van glazuur en technieken zijn ze uniek op hun eigen manier. Wilt u hun werk ontdekken, bewonderen en/of kopen? Dat kan!
Wormerveerse Vermaning, 10.30 – 16.30 u, gratis entree.

Zaterdag 8 maart
WORKSHOP
SARI DRAPEREN
Indian Light Foundation verzorgt deze workshop op de Internationale Vrouwendag!
Aanmelden verplicht via info@indianlightfoundation.org of 06-47031921.
Zaans Toneelhuis, 14.00-15.00 u, deelname €5,00.

Zondag 9 maart
VAARTTOCHT
DE GRUTTO'S KOMEN
Vaarexcursie door het Wormer- en Jisperveld met gids.
Poelboerderij Wormer, 13.30 u, deelname €17,50, jeugd t/m 12 jaar €5,00.

Dinsdag 11 maart
GESPREKSGROEP
FILOSOFISCH CAFÉ
Filosofie is kritisch denken en met rationele argumenten zoeken naar de fundamenten van ons bestaan. Info en aanmelden: Marcel Boer mmaboer@gmail.com
Wormerveerse Vermaning, 14.00 u, deelname €7,50.

V.a. Woensdag 12 maart
SENIOREN INLOOP ZWEMBADEN
Een informele ochtend waar senioren informatie krijgen over sporten, bewegen, gezondheid en ontspanning.
Zwembad Zaangolf 12 maart Zwembad De Crommenije op 17 maart en Zwembad De Slag op 27 maart. Van 09.00-12.00 u, gratis entree.

Donderdag 13 + 27 maart
SPREEKUUR
GEMEENTE ZAANSTAD
Stel al je vragen over gemeentelijke cultuursubsidies aan Merijn Dijkman, adviseur cultuur.
FluXus Verkadefabriek, Foyer, van 15.00 – 17.00 u.

Zaterdag 15 maart
WORKSHOP | **CARTOON TEKENEN**
Ben je klaar om je creativiteit een boost te geven? Doe mee aan de Fantasie Cartoon Tekenen Workshop onder leiding van de gepassioneerde tekenleraar Andy Fernandes!
Atelier in de Hoge Hoed, Lagedijk 3 Koog aan de Zaan, €39,95, van 13.30 – 16.00 u.

Woensdag 19 maart
REPAIR CAFÉ
De middag is gericht op het repareren van fietsen, kleding, elektrische apparaten en kleine meubels.
De Groote Weiver, Wormerveer, vanaf 13.30 u, bijdrage gewenst.

Vrijdag 21 maart
VIER SAMEN IFTAR
Samen eten en samen in gesprek gaan is een mooi middel om dicht bij elkaar te komen. Iftar is de maaltijd die moslims tijdens de vastenmaand Ramadan direct na zonsondergang nuttigen. Deze 'Iftar' is er voor iedereen. Met dadels en linzensoep. Ook voor niet-Moslims.
Zaans Museum, inloop 18.00, deelname gratis.

Zaterdag 22 maart
MOLEN DE GEKROONDE POELENBURG
In het kader van het 100-jarige jubileum van vereniging De Zaansche Molen wordt elke maand één van onze molens uitgelicht. Speciaal op deze dag is de molen toegankelijk voor publiek met bijzondere rondleidingen .
Zaanse Schans, Kalverringdijk 27, van 09.00- 16.00 u, entree €7,50, leden gratis.

Zaterdag 22 maart
DE CULTURELE RAAD
MARJAN BERK
De Culturele Raad gaat in gesprek met schrijfster Marjan Berk. Ze schrijft columns in het maandblad Mokum en geeft met veel plezier en humor lezingen en presentaties. Samen met comedian Sjoerd Janssen
De Bullekerk, aanvang 20.00 u, entree €17,50 + €2,00 res. kosten.

Zondag 23 en 30 maart
TRAINING | **START2BIKE**
Stap met een zeker gevoel op je racefiets. Leer samen met deskundige trainers je basistechnieken te verbeteren. Zoals schakelen en in balans blijven. Leeftijd 16 + .
Totaal 4 trainingen, ook op 6 en 13 april.
Sportpark Omzoom, AV Lycurgus, aanvang 09.30 u, deelname €40,00 Assendelft. Via: www.start2bike.nl

schuiven bij de Toneel-LeesClub van Heleen van Wiechen. Samen lezen we een tekst van een nog levende (Nederlandse) schrijver, soms uit een boekje, soms vanaf een scherm.
Zaans Toneelhuis, vanaf 20.15 u, met donatie.

Zondag 30 maart
VAARTOCHT
LITTLE BIG 4 SAFARI
Vaartocht met gids.
Poelboerderij Wormer, vanaf 13.30 u, deelname €17,50, kinderen t/m 12 jaar €5,00.

Zondag 30 maart
INTERVIEW | **STEFAN HERTMANS**
Historicus/journalist Arjen van Ginkel interviewt de beroemde schrijver Stefan Hertmans. Hij schreef een bijna onwaarschijnlijke hoeveelheid romans, (filosofische) essays, verhalenbundels. Hier in Nederland werd hij vooral bekend met Oorlog en terpentijn. En het boek Dius.
Zuidervermaning Westzaan, 16.00 u, entree €15,00

MET DANK AAN ONZE PARTNERS:

ART ZAANSTAD
DE GROOTE WEIVER
bind
Zaans toneel huis
deFABRIEK FILMTHEATER
fluxus kunst + cultuur voor iedereen
Claude Monet in Zaandam 1871
THEATER DE KUNSTGREEP OOSTZAAN
MuziekHaven
PODIUM DE FLUX
HEMLAB JEUGDLAB ZAANSTAD
De Zaanse Regenboog
ZAANSE SCHANS
ZUIDER VERMANING WESTZAAN
Zaans Museum
Theater De Kaasfabriek
ZAANTHEATER
HET MOTORBLOK
concerten bij kaarslicht
theatermijn
ZAANS NATUUR MILIEU CENTRUM
zaans groen
HET WEEFHUIS
De wormerveerse Vermaning
PATHÉ
DE ZAANSCHE MOLEN
Bullekerk CULTUREEL CENTRUM

COLOFON

UIT DE ZAANSTREEK

UITdeZaanstreek is een uitgave van LassooyDesign bno i.s.m. Stichting Marketing Zaanstreek. Het magazine verschijnt elf keer per jaar en wordt verspreid in Zaanstad, Wormerland en Oostzaan. Zie voor alle locaties www.zaans.nl.

13e jaargang / Oplage 6.000

Redactie: Willemijn Waij, Nienke Aussems

Eindredactie: Onno Lassooy

Vormgeving en opmaak: LassooyDesign bno

Fotografie: Terence Loos, Ron Koffeman, Eric Gramberg (fluxus) .

Kopij aanleveren: info@uitdezaanstreek.nl. Aanlevering is geen garantie voor plaatsing. De redactie behoudt zich het recht voor artikelen te redigeren en is niet aansprakelijk voor mogelijke zet- en/of drukfouten.

ADVERTEREN UITDEZAANSTREEK

Adverteer ook in het gratis culturele uitgaansmagazine van de Zaanstreek. Met maandelijks een compleet overzicht van alle Zaanse (culturele) activiteiten, plus aandacht voor Zaanse hotspots!

Mogelijkheden voor online advertentie-mogelijkheden zijn de digitale nieuwsbrief en via uitdezaanstreek.nl.

Voordelen adverteren

- Enige kwalitatieve uitmagazine in de Zaanstreek
- Hoge naamsbekendheid
- Groot lokaal bereik tegen voordelige tarieven
- Effectieve crossmediamix van print en online
- Hoge attentiewaarde
- Je steunt de Zaanse cultuur

Heb je nog geen eigen advertentie?
Wij kunnen dit voor je verzorgen. Wij maken je advertentie op, geheel volgens wens. En vanaf drie advertentie-plaatsingen is dat zelfs **GRATIS!**

Voor input, tarieven en andere vragen mail: willemijn@uitdezaanstreek.nl of bel Willemijn Waij: 06-4031 2645

BEN JIJ EEN ZAANSE MAKER?

Wil jij jouw Zaanse product verkopen in de Zaanstore?

Maak kans op schapruimte!

Meld je aan via zaansmaken.nl of scan de QR-code!

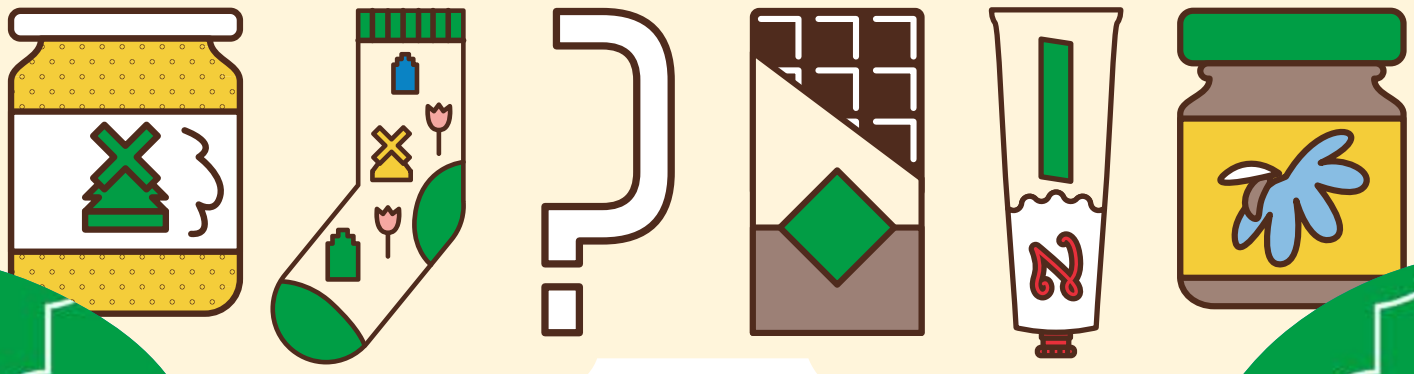

ZAANSTORE