

# land art

## FLEVOLANDS LANDSCHAP ALS PODIUM

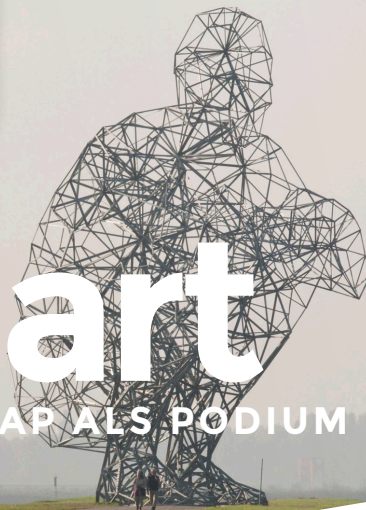

Ooit bestond Flevoland uit alleen maar water. Nu is het de grootste polder ter wereld. Zes meter onder zeeniveau (NAP) vind je een uniek gebied met bijzondere geschiedenis, prachtige nieuwe natuur, inspirerende kunst en architectuur en achter de dijken weidse wateren. Grondlegger hiervoor was Ingenieur Cornelis Lely. Hij maakte zich in 1891 onsterfelijk met zijn plannen voor de inpoldering van de toenmalige Zuiderzee. Het grootste inpolderingsproject aller tijden was geboren, het Zuiderzeeproject!

Het nieuwe weidse polderlandschap in Flevoland was een uitermate geschikte plek voor grootschalige en monumentale Land Art projecten. Internationale kunstenaars maakten gebruik van de uitnodiging van ingenieurs. De typische Flevolandse ingrediënten inspireerden hen tot het maken van 'Land Art'. Zij speelden met de verhoudingen binnen

het landschap, met de context waarbinnen de korte geschiedenis van Flevoland zich heeft ontwikkeld.

Van bovenaf lijken landschapskunstwerken net schilderijen, ingebed in het door frisse groene kleurvlakken verbonden landschap. Deze autoroute voert je langs deze zeven 'schilderstukken', die je in één dag kan bezoeken. Land Art kun je bekijken en ervaren, je kan er gewoon doorheen lopen!

**izi** TRAVEL  
the storytelling platform

Ga op pad met de gratis Izitravel-app, de audiotour met alle Land Art van Flevoland. Kies Flevoland en alle Land Art routes komen in beeld. Kijk ook op [ookflevoland.nl/izitravel](http://ookflevoland.nl/izitravel)

### POLDERLAND GARDEN OF LOVE AND FIRE — DANIEL LIBESKIND

De labyrintische aluminium sculptuur symboliseert de ontdekkingsstocht tijdens het menselijk leven. New town Almere is nog geen veertig jaar geleden ontstaan op de bodem van de voormalige Zuiderzee. Libeskind geeft met de leegte in zijn werk de geschiedloosheid van Almere weer. Met dit werk creëert Libeskind ook een spirituele plek in de polder als symbool voor het nieuwe leven.



### AARDZEE — PIET SLEGERS

Met vijf hectare (100x500 meter) is Aardzee net zo groot als de omliggende landbouwkvelden en daarmee één van de grootste kunstwerken in Nederland. Aardzee voelt als een besloten oase van rust midden in de open polder. Aardzee herinnert met zijn verstilde golven aan de Zuiderzee die daar een halve eeuw geleden nog was.



### PIER + HORIZON — PAUL DE KORT

Ervaar de wind, het ruizen van het riet en het klotsende water. Op deze plek in het water van het Zwarte Meer lag vroeger een lange strekdam. Een klein deel van deze dam is door Paul de Kort in ere hersteld en tot centrale as van zijn kunstwerk gemaakt. De titel van het kunstwerk is een ode aan Piet Mondriaan en zijn schilderijenserie Pier and Ocean (1915)

### SEA LEVEL — RICHARD SERRA

Sea Level is het grootste werk van Serra in Europa. Lopend langs de muur wekt het kunstwerk het gevoel 'kopje onder te gaan' om even verderop weer langzaam boven te drijven. Sea Level geeft fysieke betekenis aan het begrip zeeniveau: zonder de dijken stond het waterpeil tot aan de bovenste rand van het kunstwerk.

### DE GROENE KATHEDRAAL 1996 — MARINUS BOEZEM

In het strakke landschap van Flevoland staat in Almere een 'kathedraal', gevormd door populieren. In 1987 plantte kunstenaar Marinus Boezem 178 populieren volgens de plattegrond van de 13de-eeuwse kathedraal van Reims. De gotische kathedraal is een hoogtepunt van het menselijk kunnen, net als het aanleggen van Flevoland.

### EXPOSURE — ANTONY GORMLEY

De hoogspanningsmasten die als een zenuwstelsel in Flevoland liggen, vormden de inspiratiebron voor Exposure. Balancerend op de grens van land en water kijkt een 26 meter hoge hurkende man vanaf de strekdam in Lelystad uit over het Markermeer. In het open landschap is deze menselijke figuur een landmark in de Flevopolder.

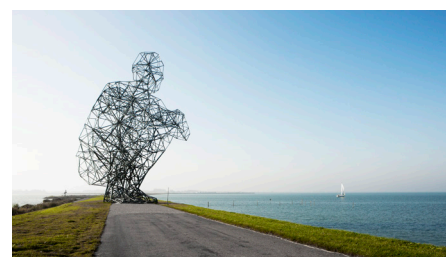



op zoek naar een leuk restaurant, terrasje of een overnachtingslocatie? Kijk dan op [oorkflevoland.nl/izitravel](http://oorkflevoland.nl/izitravel)

## VERTREK VAN PIER+HORIZON NAAR OBSERVATORIUM (postcode 8219 PG)

Rij terug naar de Kadoelerweg en sla na circa 2,5 km linksaf de N352 op. Deze volgt u weer tot aan de A6 - kies daar de richting Lelystad. Neem vlak na de brug over het Ketelmeer de afslag naar Swifterbant (N711). Neem de tweede weg rechts (Swiferringweg). Volg deze weg circa 5 km tot u voor de bocht naar links het bordje naar het Observatorium ziet. Ga bij dit bordje rechtsaf en parkeer op de parkeerplaats.

Sla rechtsaf de Eikenlaan op en neem rechtsaf de weg naar de Verbeeding. Parkeren. Aan de overkant van De Verbeeding ligt Sea Level. Wandel terug naar het viaduct van de Kastanjelaan en neem de trap achter de brug naar beneden tot aan het water. Sea Level ligt rechts en links van het water. Om terug te gaan naar uw auto wandelt u om het water heen via een bospaadje richting De Verbeeding.



## NAAR POLDERLAND GARDEN OF LOVE AND FIRE (postcode 1309 BB)

NB de Polderland Garden is in restauratie, momenteel is er weinig te zien. Voorjaar 2017 moeten de werkzaamheden gereed zijn, houd onze berichten in de gaten.

Vanaf de A6 (uit beide richtingen) neemt u de afslag S101 Almere Stad-West. Bij het stoplicht slaat u in beide gevallen linksaf de Hogering (N702) op. Deze volgt u, voor de derde stoplichten bij Manege Pampushout ziet u het kunstwerk al aangegeven. U slaat linksaf de Botterweg op. De Botterweg eindigt in een T-splitsing, sla dan linksaf de Pampushavenweg op. Een stukje verderop ligt aan uw rechterhand de Polderland Garden of Love and Fire, met parkeerterrein.



## VERTREK VAN SEA LEVEL NAAR DE GROENE KATHEDRAAL (postcode 1349 CX)

Ga vanaf De Verbeeding en het viaduct terug over de Kastanjelaan, rechtsaf bij de Dasselaarweg, bij de rotonde linksaf over de Horsterweg en rechtsaf bij de Spiekweg. Bij de kleine rotonde links aanhouden. Sla bij de stoplichten van de N305 linksaf, de Gooiseweg op. Na de volgende rotonde rechtsaf slaan bij de Adelaarsweg. Over de Hoge Vaart rijden en bij de T-splitsing naar linksaf de Schollevaarweg op, deze verandert later in de Tureluurweg. Volg de Tureluurweg lange tijd, onder de A27 door, dan linksaf bij het Kathedralenpad. Doorrijden tot aan het parkeerterrein bij De Groene Kathedraal. De auto parkeren. Wandel over het wandelpad parallel aan het Kathedralenpad, even verderop ziet u De Groene Kathedraal aan uw linkerhand. Wandel door de kathedraal heen en neem het pad er omheen. Linksaf aanhouden, om terug te keren naar de auto. Vlak voor u het bos uitloopt, ziet u rechts een pad naar het beukenbos. U bevindt zich in de negatieve kathedraal van Marinus Boezem. Over hetzelfde pad teruglopen en rechtsaf slaan naar de parkeerplaats.



## VERTREK VAN POLDERLAND GARDEN OF LOVE AND FIRE NAAR EXPOSURE (postcode 8242 PA)

Van parkeerterrein rechtsaf over de Pampushavenweg richting de dijk. Sla rechtsaf de Oostvaardersdijk (N701) op richting Lelystad. Volg in Lelystad de borden naar Enkhuizen, via de Houtribweg. Neem de afslag naar Enkhuizen via de Markerwaarddijk over de Houtribsluizen. Zodra de Houtribsluizen gepasseerd zijn, de bocht volgen rechts naar beneden. Let op: In deze bocht de afslag nemen naar de parkeerplaats met de snackkarren. Onder de brug parkeren. (NB: niet na de bocht linksaf slaan, want dan kunt u pas halverwege de dijk naar Enkhuizen weer keren!)

## VERTREK VAN EXPOSURE NAAR PIER+HORIZON (postcode 8317 PD)

Vanaf de parkeerplaats uitrit linksaf, terug over de sluizen. Bij de rotonde de afslag linksaf (driekwart), blijf op de N302. Deze voert naar de oprit van de A6. Neem de richting Emmeloord. Over de brug van het Ketelmeer volgt dan afslag 13 naar Urk en Nagele (N352). Ga rechtsaf richting Nagele en volg de N352 over het kruispunt met de N50 en door Ens. Kies op de rotonde in Kraggenburg de richting Vollenhove (Kraggenburgerweg, nog steeds N352). Draai bij de T-splitsing rechtsaf de Kadoelerweg op. Na circa 2,5 kilometer rechtsaf de Zwartemeerweg op. Na huisnummer 64 ziet u een kleine parkeerhaven voor de ingang van het fietspad naar het kunstwerk.

## VERTREK VAN OBSERVATORIUM NAAR AARDZEE (postcode 3897 LH)

Sla bij het Observatorium rechtsaf de Swiferringweg op. Sla rechtsaf bij de Edelhertweg, volg de weg over de A6 heen, de weg verandert in de Steenstraat. Sla op de rotonde linksaf de Binnenhavenweg op, volg deze met de bocht mee. Sla na de bocht meteen linksaf de Oostranddreef op. Ga aan het eind van de Oostranddreef rechtsaf de Larserdreef op onder de A6 door. Deze weg verandert in de Larserweg. Rijd voorbij Lelystad Airport om verderop bij de stoplichten rechtsaf te slaan de Vogelweg op. Na enkele kilometers tussen de Ooievaarsweg en vlak vóór de Reigersweg / Roerdompweg ligt Aardzee aan uw rechterhand. Parkeerplaats rechts.



## VERTREK VAN AARDZEE NAAR SEA LEVEL (postcode 3892 HZ)

Vervolg rechtsaf de Vogelweg en sla bij de 1ste weg (Reigersweg / Roerdompweg) linksaf. Met de bocht mee linksaf de Schollevaarweg op en daarna rechtsaf via de Spiekweg. In Zeewolde bij de 1ste rotonde rechtsaf en verderop linksaf slaan bij de Horsterweg, rechtsaf de Dasselaarweg op. Daarna linksaf de Kastanjelaan op en deze vervolgen over het viaduct (bovenop het viaduct ziet u rechts en links Sea Level liggen).

## VERTREK VAN DE GROENE KATHEDRAAL NAAR DE A6 / A27

Ga terug naar de Tureluurweg en sla daar linksaf. Bij de Vogelweg (N706) weer linksaf. Bij de Waterlandseweg (N305) kunt u ofwel rechtsaf slaan terug naar Almere Centrum en de A6 (richting Amsterdam of Lelystad), ofwel linksaf naar de A27 (richting Utrecht).