



# Dashboard Impact Toerisme

**Netwerk citymarketing - 11 februari 2020 – Gré Beekers**



# Deze presentatie

- Waarom een dashboard?
- Opbouw dashboard
- Pilot Steenwijkerland
- Follow-up

# Wat doet ZKA?



# Waarom het Dashboard Impact Toerisme?

## WAARDEVOL TOERISME

ONZE LEEFOMGEVING  
VERDIENT HET

SEPTEMBER 2019



**Rli**  
Raad  
voor de leefomgeving  
en infrastructuur



## 'Overtourisme' op steeds meer plekken groot probleem

**MASSA'S TOERISTEN** | Het toeristische hoogseizoen 2019 moet nog beginnen, maar nu al zijn er tekenen dat het over een paar weken meer dringen dan ooit zal gaan worden bij de grote toeristische attracties.

Bob van Huët 9 jun. 2019 Laatste update: 12:47



Serieuze oververhitting hangt in de lucht, waarschuwt de Amerikaanse nieuwsdienst

nd vorige maand hielden de  
jidelijk te maken dat ze de steeds  
uidruchtiger en minder gemanierde  
omstandigheden voor het

## 'Breda is slechts één Instagram-post verwijderd van overtoerisme'

**INTERVIEW** | Citymarketing in Breda moet niet 'marketen maar managen.

"Ontwikkel vooral producten waar Bredanaars zelf gebruik van maken. Daar komen uiteindelijk dan ook toeristen op af die passen bij de stad," aldus onderzoeker Ko Koens.

# Dashboard Impact Toerisme

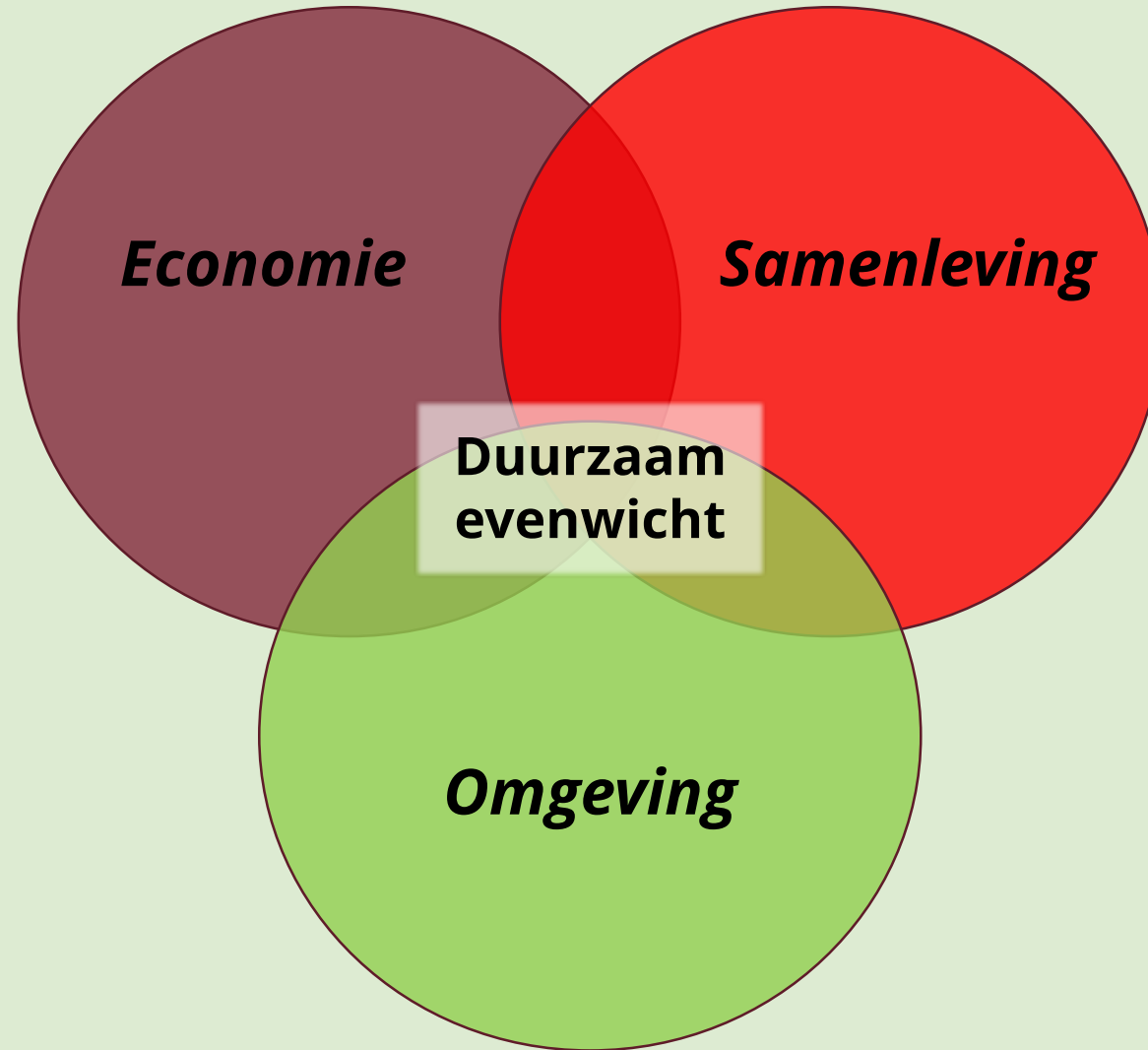

# Dashboard Impact Toerisme

Overnachtingen en bezoeken

Bestedingen en werkgelegenheid

Profiel toerisme

Waardering toerisme

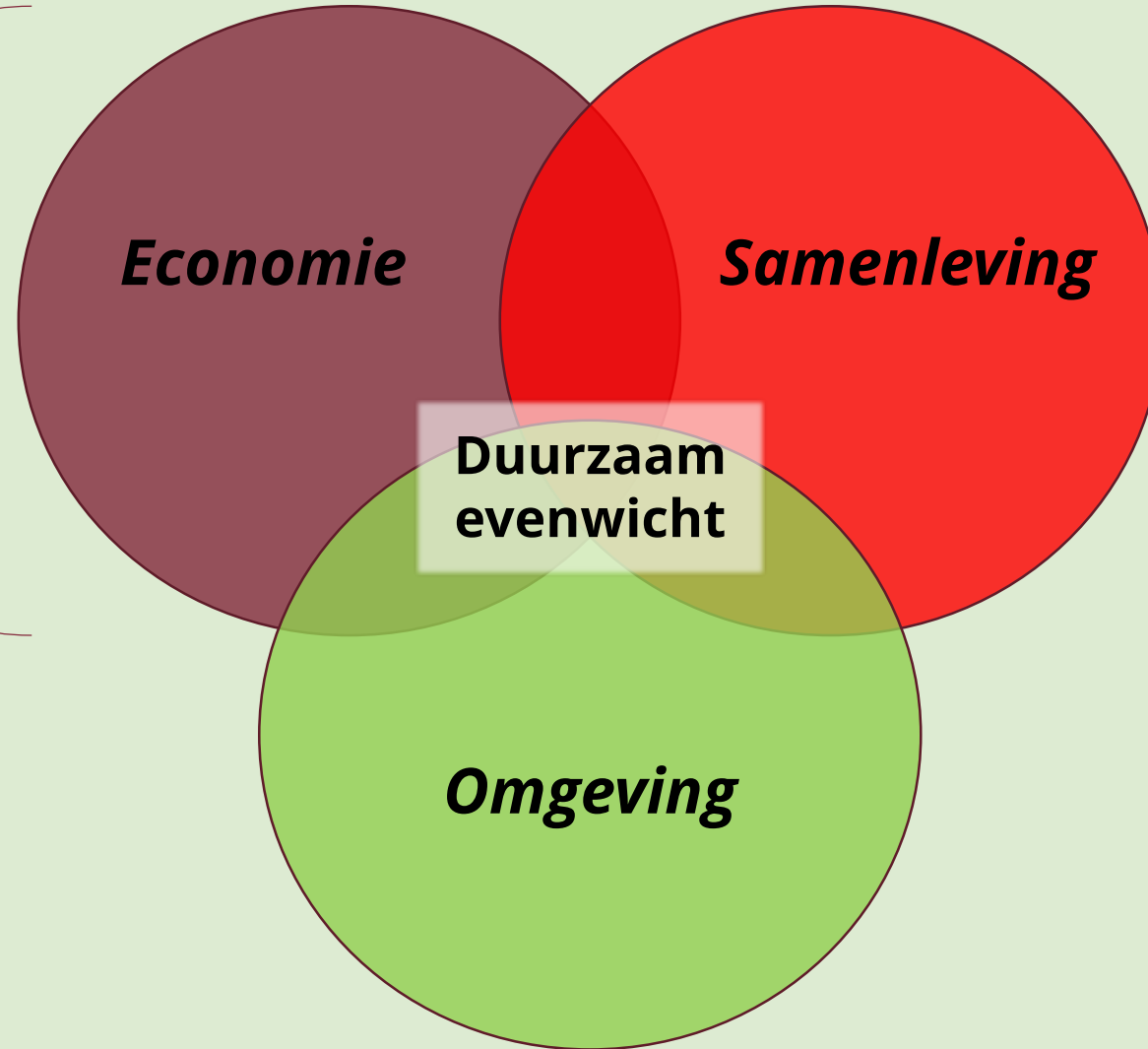

# Dashboard Impact Toerisme

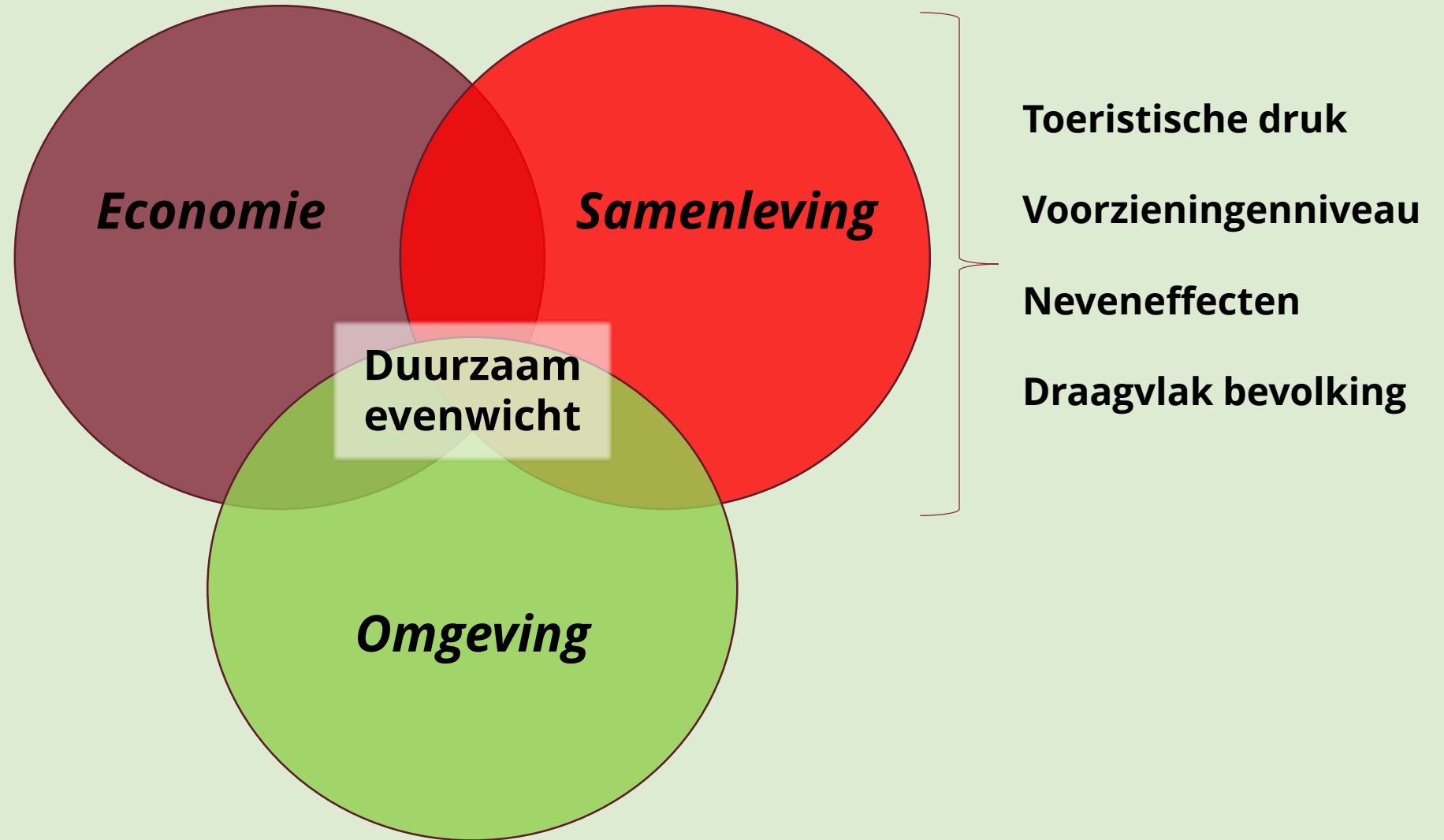

# Dashboard Impact Toerisme

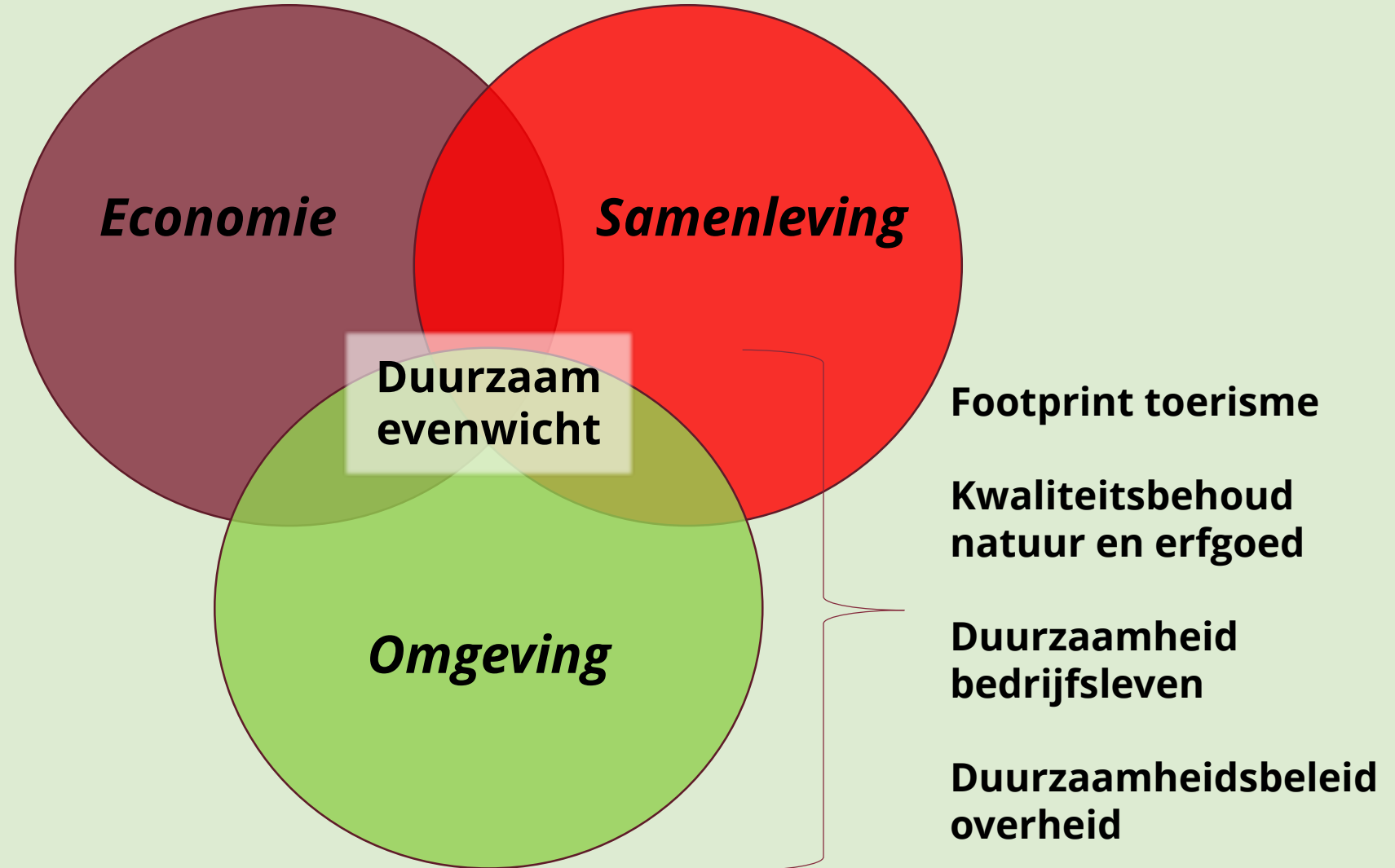



# Eerste resultaten



# Eerste resultaten: Economie

## Steenwijkerland excl. Giethoorn

Overnachtingen & bezoeken	4,9
Bestedingen & werkgelegenheid	5,5
Profiel toerisme	5,9
Waardering toerisme	8,0



## Giethoorn

Overnachtingen & bezoeken	8,0
Bestedingen & werkgelegenheid	8,7
Profiel toerisme	7,3
Waardering toerisme	7,3



# Eerste resultaten: Samenleving

Toeristische druk

Voorzieningen-  
niveau

Neveneffecten

Draagvlak  
bevolking



**Giethoorn**



**Dwarsgracht**



**Weerribben-  
Wieden**

# Eerste resultaten: Omgeving

## Steenwijkerland excl. Giethoorn

Footprint toerisme	5,8
Kwaliteitsbehoud erfgoed & natuur	7,3
Duurzaamheid R&T-sector	4,8
Duurzaamheidsbeleid overheid	5,8



## Giethoorn

Footprint toerisme	6,1
Kwaliteitsbehoud erfgoed & natuur	6,6
Duurzaamheid R&T-sector	5,4
Duurzaamheidsbeleid overheid	5,8



# Uitwerking pijlers

- Per pijler twee pagina's met toelichting
- Aanbevelingen op korte én middellange termijn

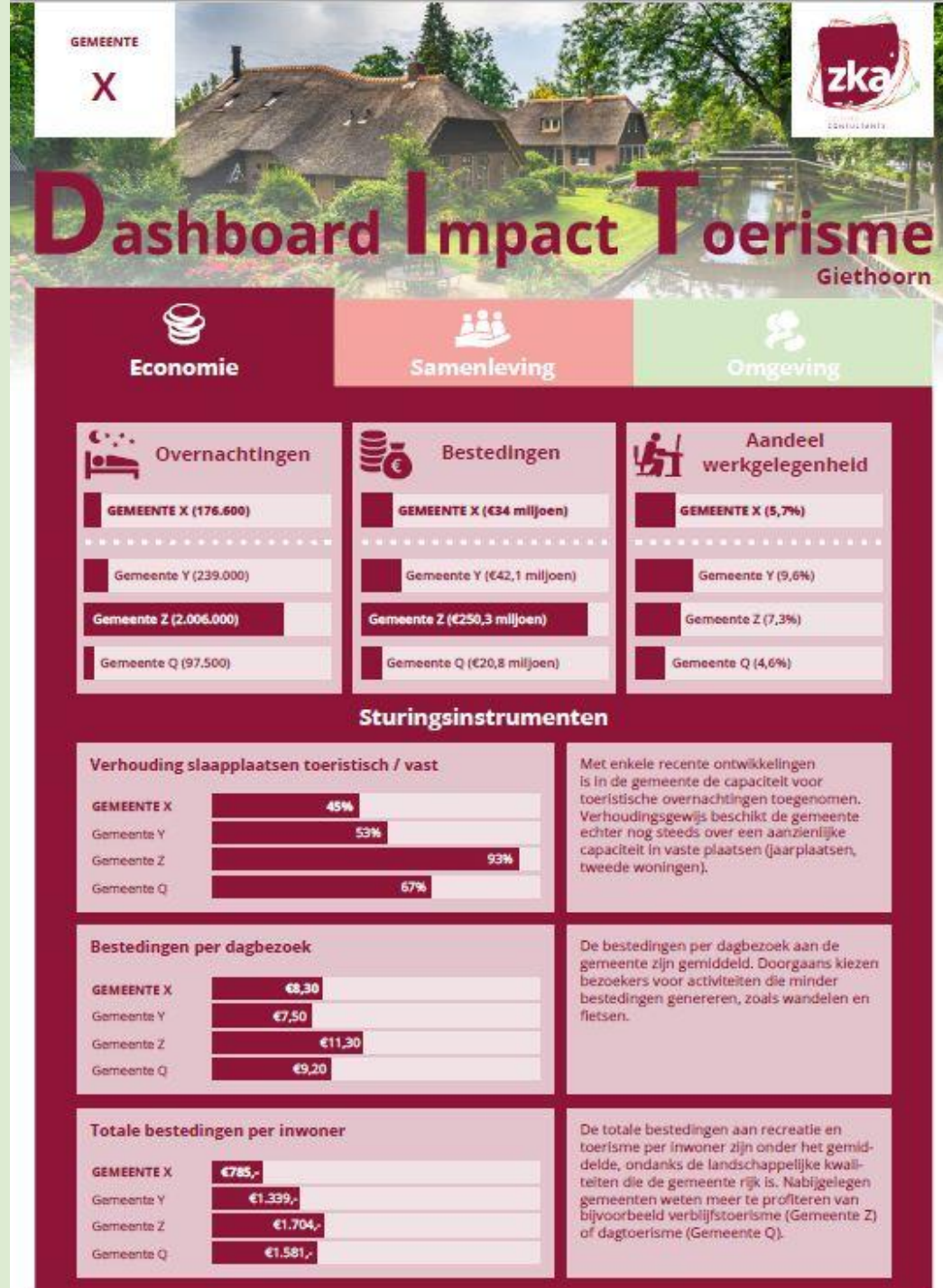

# Uitwerking pijlers

Drie kernvariabelen ←

Drie sturingsinstrumenten ←

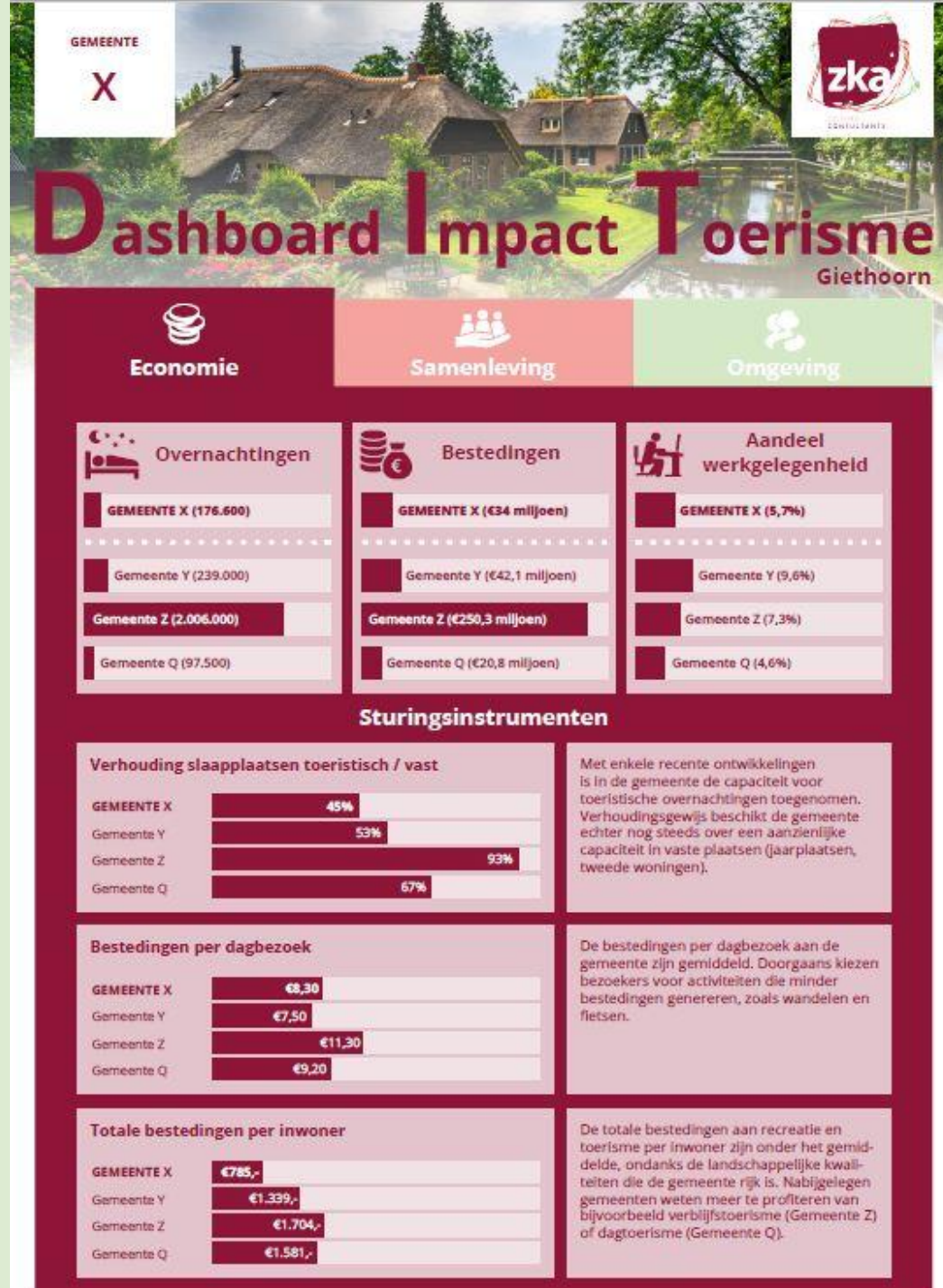

# Eerste aanbevelingen

- Inzet op kwaliteit (verblijfs-)toerisme
- Meer bezoekaanleidingen creëren
- Toeristische BIZ in Giethoorn?
- Meer inzet op duurzaamheid toerisme



# Follow-up

- Meer benchmarks
- Link naar ecosystemen
- Finetunen dashboard
- Vragen/input?

