

RO-factsheet Hollandse Waterlinies

Gemeente Amsterdam



Afb. 1 Fort Uitermeer ligt langs de Vecht vlakbij Weesp. Het is een prachtige plek voor fietsers, wandelaars en watersporters, met een restaurant en een aanlegsteiger voor sloepen en kano's. Het fortterrein is vrij toegankelijk. Bron: Hollandse Waterlinies/Aerophoto Schiphol

Inleiding

Werelderfgoed Hollandse Waterlinies bestaat uit de historische linies de Stelling van Amsterdam en de Nieuwe Hollandse Waterlinie. De Stelling van Amsterdam is werelderfgoed sinds 1996. In 2021 is de Nieuwe Hollandse Waterlinie daaraan toegevoegd. Sindsdien vormen ze samen één werelderfgoed: de Hollandse Waterlinies.

Landschap met een verhaal

De Hollandse Waterlinies zijn een militair verdedigingssysteem, gebaseerd op het landschap. Je herkent het vaak pas als je weet dat het er is. De openheid en leegte is niet toevallig. Hier bevinden zich verboden kringen rond forten, inundatievlaktes en de hoofdverdedigingslijn die de grens aangeeft tussen de veilige en de onveilige zijde. Water was het geheime wapen: sluisen werden opengezet; dammen gesloten. Zo werden via rivieren en kanalen brede stroken land tot kniediep onder water gezet: inundatie. Te diep voor man en paard, te ondiep voor boten. Water was de stille verdediging die niemand zag aankomen. De inundatiegebieden mochten lange tijd niet worden bebouwd. Meer uitleg over het systeem is te zien in dit [filmpje](#).

Werelderfgoed heeft Outstanding Universal Value

Nederland is een van de ruim 190 landen die het Werelderfgoedverdrag van UNESCO heeft ondertekend. Landen dragen zelf erfgoederen aan voor de Werelderfgoedlijst. Alleen erfgoed dat uniek in de wereld en onvervangbaar is komt daarvoor in aanmerking. De Hollandse Waterlinies staan daarmee in het rijtje met de Chinese Muur, de Taj Mahal en de Piramides van Gizeh.

Om het predicaat werelderfgoed te krijgen gelden strenge voorwaarden. Het erfgoed moet uitzonderlijke universele waarde hebben voor de mensheid. UNESCO noemt dat *OUV*, *Outstanding Universal Value*. Die OUV is gebaseerd op drie pijlers en die moet je beschermen. Zo moet het erfgoed voldoen aan minimaal één van tien selectiecriteria. De Hollandse Waterlinies voldoet aan drie daarvan. Er moet daarnaast sprake zijn van integriteit en authenticiteit: De Hollandse Waterlinies zijn nog nagenoeg intact en herkenbaar gebleven. Ook moet de bescherming en het beheer van het werelderfgoed goed zijn geregeld. Nederland heeft het allemaal beschreven in de Statement of Outstanding Universal Value. Die verklaring is de basis voor de inschrijving op de werelderfgoedlijst.

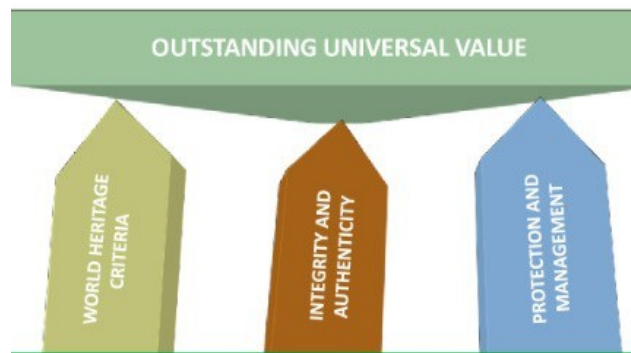

Afb. 2 De drie pijlers onder Outstanding Universal Value (OUV). Bron: UNESCO

Van abstract naar concreet

De OUV mag onder geen beding worden aangetast. Maar het is tegelijkertijd een abstract begrip. Dus wat bescherm je dan? Daarom is de OUV van de Hollandse Waterlinies uitgewerkt in kernkwaliteiten. Samen vormen ze één systeem. Dat systeem bestaat uit duizenden onderdelen, in UNESCO-terminen attributen genoemd. De meeste daarvan zijn beschermd als monument. Een beschadiging of aanpassing van een attribuut (bijv. graffiti op een groepsschuilplaats of het vervangen van een sluisdeur) betekent niet gelijk aantasting van de OUV. Het doorbreken van de hoofdverdedigingslijn, het volbouwen van verboden kringen of verwijderen van militaire objecten is dat wel.

Hoofdkenmerken



Kernkwaliteiten



Strategisch landschap

Hoofdweerstandslijn, Inundatiekommen en komkeringen, accessen, verboden Kringen en houten huizen

Watermanagementsysteem

Waterwegen en inundatiekanalen (rivieren, inundatie- en toevoerkanalen), dijken en kaden (rivierdijken en polderkaden), inundatiesluizen (hoofdinlaatsluizen en verspreidingsluizen), ondersteunende waterwerken (dammen, duikers, gemalen, inundatiekommen, doorlaatsluizen, schotbalkenloodsen, pofsluizen/duikers)

Militaire werken

Vestingen, forten, werken, batterijen, stellingen, kazematten, groepsschuilplaatsen, andere militaire objecten (loopgraven, tankgrachten, versperringen, gedekte wegen)

Attributen

Alle landschappelijke en gebouwde elementen

Afb. 3 De OUV uitgelegd voor de Hollandse Waterlinies

Verdragsverplichting en juridische kaders

Landen beschermen werelderfgoed met hun eigen wet- en regelgeving. De *Statement of Outstanding Universal Value* is daarbij het uitgangspunt. De juridische bescherming begint bij de Omgevingswet, het Besluit kwaliteit leefomgeving (Bkl) en het Besluit activiteiten leefomgeving (Bal). Noord-Holland heeft de regels – net als de andere linieprovincies - voor het eigen grondgebied verder uitgewerkt in de provinciale omgevingsverordening. Gemeenten moeten zich aan die verordening houden in hun omgevingsplannen en bij het verlenen van vergunningen. Het is belangrijk dat gemeenten altijd het werelderfgoed in acht nemen. Ook als er misschien sprake is van verouderde regels, zoals in bestemmingsplannen waarin het werelderfgoed nog niet is opgenomen. Ontwikkelingen die de OUV aantasten lopen kans om te stranden bij de Raad van State. Meer uitleg over de bescherming van de Hollandse Waterlinies is te zien in dit filmpje.

Bescherming

Werelderfgoed Werelderfgoed Hollandse Waterlinies is groot: het gebied loopt door vijf provincies en zevenendertig gemeenten. UNESCO noemt dat gebied de *property*. Die gaat niet op slot, maar er gelden wel regels voor ruimtelijke ontwikkelingen. De meeste gebouwde attributen zijn beschermd als monument. In de Stelling van Amsterdam veelal als provinciaal monument, in de Nieuwe Hollandse Waterlinie als rijksmonument. Rondom de property ligt een zogenaamde attentiezone (in het Engels: *bufferzone*): een soort beschermende schil. Dat gebied heeft geen juridische status, maar is een verdragsverplichting vanuit UNESCO. De werking is vergelijkbaar met het voorschrift in de Omgevingswet dat gemeenten in hun omgevingsplan regels opnemen voor de omgeving van beschermde monumenten om ontsiering en beschadiging van die monumenten te voorkomen.

Bescherming van de Hollandse Waterlinies is ingewikkeld. Antwoorden zijn niet altijd zwart of wit, het is geen wiskunde met slechts één juiste uitkomst. Het vergt per ontwikkeling maatwerk met zorgvuldige afweging en expert judgement. Kernvraag daarbij is: *Hoe heeft het werelderfgoed baat bij de nieuwe ontwikkeling?* Dat maakt het voor gemeenten soms lastig om de impact van ruimtelijke plannen in te schatten. Gelukkig hoeven ze dat niet alleen te doen. De provincie is siteholder en helpt daarbij. Ook zijn er handige hulpmiddelen beschikbaar. (Zie kader). Dit filmpje legt in een paar minuten uit hoe bescherming werkt.

Organisatie

Ieder werelderfgoed heeft een siteholder. Voor de Hollandse Waterlinies zijn dit de provincies Noord-Holland, Utrecht, Gelderland en Noord-Brabant. Vestingstad Gorinchem maakt ook deel uit van het werelderfgoed, maar de provincie Zuid-Holland is geen siteholder.

De siteholder is verantwoordelijk voor het behoud van de OUV. De vier provincies hebben daarvoor een gemeenschappelijke regeling opgericht. De dagelijkse werkzaamheden liggen bij het sibureau. Dat faciliteert overheden in het werelderfgoedgebied, waaronder provincies, gemeenten en waterschappen. Bescherming en uitdragen vormen de kern van de werkzaamheden. Het sibureau werkt samen met de Rijksdienst voor het Cultureel Erfgoed en met terreinbeherende organisaties zoals Staatsbosbeheer, Natuurmonumenten en de Provinciale Landschappen.

Omdat het werelderfgoed zo groot is, wordt er ook samengewerkt op regionaal niveau. In Noord-Holland is de samenwerking vastgelegd in een uitvoeringsprogramma. In Utrecht werken provincie, gemeenten, waterschappen en grote terreinbeheerders samen in het Pact van Ruigenhoek. Gelderland en Noord-Brabant hebben het Pact van Loevestein.

Handige instrumenten bij bescherming

Website hollandsewaterlinies.nl

Website van de siteholder, met een publieksdeel voor de bezoeker en een partnerdeel voor de professional. Hier staat veel informatie voor bescherming van de Hollandse Waterlinies, waaronder de interactieve kaart met de property en de attentiezone.

Website provincie Noord-Holland

Startpagina over de Hollandse Waterlinies voor gemeenten in Noord-Holland. Met veel linkjes naar o.a. de Provinciale Omgevingsverordening, Uitvoeringsprogramma's, de Wegwijzer en de gebiedsanalyses.

Wegwijzer Hollandse Waterlinies Noord-Holland

Handige tool voor gemeenten die een ruimtelijk initiatief in de Hollandse Waterlinies moeten toetsen aan de Omgevingsverordening.

Website Rijksdienst voor het Cultureel Erfgoed

De website van de RCE biedt informatie over werelderfgoed in Nederland met handige kaarten en linkjes.

Website Stichting Werelderfgoed Nederland

De Stichting Werelderfgoed Nederland bestaat uit de beheerders van de dertien werelderfgoederen in het Koninkrijk der Nederlanden. Vergroten van de bewustwording, belangenbehartiging en kennisdeling zijn de kerntaken.

Position paper Hollandse Waterlinies

Beschrijving van de Hollandse Waterlinies in een notendop, met een toelichting hoe het werelderfgoed kan helpen bij ruimtelijk opgaven.

Gebiedsanalyses Hollandse Waterlinies

De gebiedsanalyses geven inzicht in de kernkwaliteiten van de Hollandse Waterlinies en zijn gekoppeld aan de provinciale omgevingsverordening. Ze bieden uitgangspunten en ontwikkelingsrichtingen per deelgebied voor ruimtelijke ontwikkelingen. Bedoeld als toetsingsinstrument, inspiratiebron en bouwsteen voor planvorming, beleid en visievorming. Alle gebiedsanalyses staan in een storymap. Ze zijn ook beschikbaar als pdf-document op de website van de provincie.

Afwegingskader Energietransitie Hollandse Waterlinies

Het afwegingskader is een onderzoek uit 2021 naar de kansrijkheid voor grootschalige energieopwekking zonder dat de kernkwaliteiten van het Werelderfgoed worden aangetast. Het gaat om drie vormen, namelijk zonnevelden lager dan 1,5 m en windturbines van 3 MW en van 5,6 MW. Er wordt verduidelijkt wanneer bepaalde energievormen een risico geven op aantasting. Het afwegingskader biedt geen nieuwe regels, maar maakt bestaand beleid concreet. Het zegt niet of iets wel of niet mag. De provincie Utrecht heeft een aparte leeswijzer bij het afwegingskader opgesteld die ook handig is voor de andere provincies.

Handreiking visuele integriteit

De Handreiking visuele integriteit van het Kwaliteitsteam Hollandse Waterlinies gaat over één specifiek aspect van de OUV: de visuele integriteit: een belangrijk aspect van de instandhoudingsverplichting, en het enige aspect dat buiten de begrenzing van de property doorwerkt. Vergelijkbaar met regels voor de omgeving van beschermde monumenten.

Heritage Impact Assessment (HIA)

Zijn er plannen of ontwikkelingen in of bij de Hollandse Waterlinies en wil je weten wat de effecten zijn op het werelderfgoed? Dan kan het raadzaam zijn om een effectbeoordeling uit te (laten) voeren, beter bekend als Heritage Impact Assessment (HIA). Zo'n HIA is een instrument van UNESCO en volgt een bepaalde methodiek om transparant, navolgbaar en uniform te zijn in de beoordeling. Op de website van UNESCO staat een Nederlandstalige leidraad. Het is verstandig om eerst contact op te nemen met de provincie Noord-Holland.

De Hollandse Waterlinies in Amsterdam

De Stelling van Amsterdam ligt als een beschermende schil rondom de hoofdstad, op zo'n 15 tot 25 kilometer van het centrum. De property ligt daarom maar voor een klein deel in Amsterdam zelf. In het IJmeer gaat het om de Kustbatterij bij Durgerdam en aan de oostkant van Amsterdam zijn het de vesting Weesp en Fort Uitermeer, met de omringende betonnen werken en inundatievelden. In Weesp en omgeving bevindt zich een opeenstapeling van militaire geschiedenis, want daar komen de Oude en de Nieuwe Hollandse Waterlinie en de Stelling van Amsterdam samen.

Verdere uitleg over het linielandschap van Amsterdam staat in de [Gebiedsanalyse Hollandse Waterlinies – Vechtstreek Noord](#). De property en attentiezone staan in detail op de [webkaart](#).

Belangrijk: bij de Vergunningcheck van het Omgevingsloket is de Hollandse Waterlinies soms nog niet meegenomen. Ook op [Regels op de kaart](#) is het werelderfgoed niet altijd eenvoudig terug te vinden. Check bij twijfel daarom de webkaart of de [Wegwijzer Hollandse Waterlinies Noord-Holland](#), of neem contact op met het [Steunpunt Cultureel Erfgoed Noord-Holland](#) of de provincie.

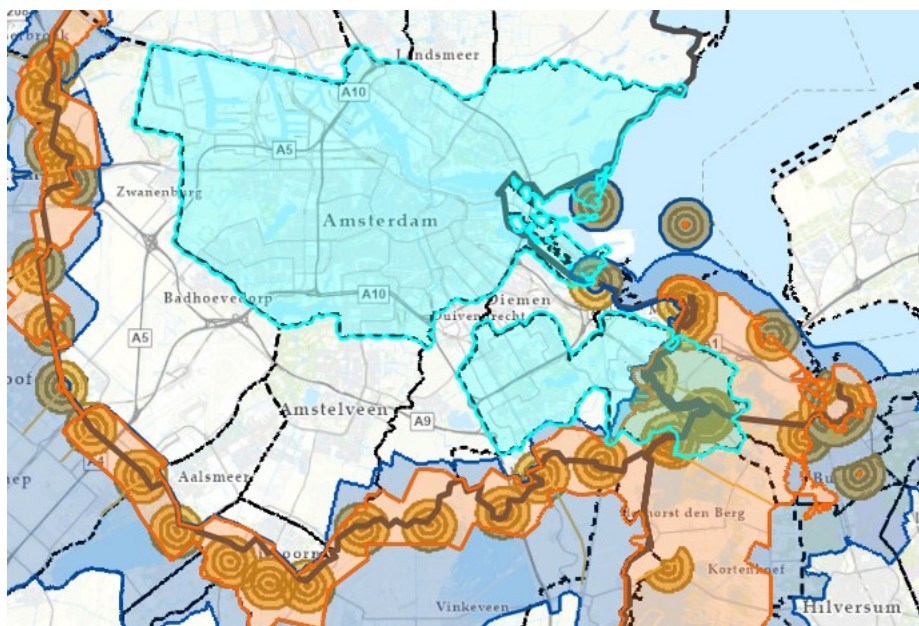

Afb. 4 De Hollandse Waterlinies (oranje) met attentiezone (donkerblauw) in Amsterdam (lichtblauw) Bron: Webkaart Hollandse Waterlinies

Binnen de property

- Kustbatterij bij Durgerdam ([Vuurtoreneiland](#))
- Hoofdverdedigingslijn 1815, 1880, 1850-1940, WO II
- Vecht
- Inundatievelden Stelling van Amsterdam en Nieuwe Hollandse Waterlinie, bestaande uit:
 - Aetsveldsepolder
 - Nieuwe Keverdijkse Polder, zuidelijk deel
 - Broekerpolder
 - Heintjesrakpolder
- Groepsschuilplaats en kazemat (langs de Vecht ten noorden van vesting Weesp; verdwenen)
- [Vesting Weesp](#) met verboden kringen (rijksmonument [38662](#)). Omvat meerdere objecten, zoals:
 - Fort aan de Ossenmarkt
 - Meerdere bastions
 - Groepsschuilplaatsen
 - Kazematen
 - Aardwerken
 - Grachten
- Vechtwagenversperring in de Vechtdijk

- Fort Uitermeer met verboden kringen . (meerdere rijksmonumenten, complexnummer 531341)
- Betonnen werken Uitermeer e.o. (meerdere rijksmonumenten, complexnummer 531332)
- Verboden kringen van Fort Hinderdam (deels)
- Klein stukje van derde verboden kring van Fort bij Nigtevecht

In de attentiezone

- Verboden kringen van Kustbatterij bij Durgerdam (deels)
- Verboden kringen van Kustbatterij bij Diemerdam (deels)

Buiten de property en attentiezone

- Noordzeekanaal
- Amsterdam-Rijnkanaal
- Amstel
- Verboden kringen van Kustbatterij bij Diemerdam (deels)



Afb. 5 Fort aan de Ossenmarkt in Weesp, voltooid in 1861. De vesting Weesp behoorde vanaf 1854 tot de Nieuwe Hollandse Waterlinie en werd in 1892 bij de Stelling van Amsterdam gevoegd. Het fort had als taak om de Vecht en de spoorweg Amsterdam-Amersfoort te verdedigen. Bron: Hollandse Waterlinies/Martin van Lokven.

RO-factsheet nr. 18 – Amsterdam

Deze factsheet is onderdeel van de serie *RO-factsheets Hollandse Waterlinies voor gemeenten*, te vinden op [HollandseWaterlinies.nl/Bescherming](https://www.hollandsewaterlinies.nl/Bescherming) > **Bescherming** > **Werelderfgoed in uw gemeente**. Zevendertig gemeenten liggen in de property. Elf omliggende gemeenten liggen in de attentiezone.

Uitgave van het Sitebureau Hollandse Waterlinies, 2026

